

VIVIENDA TIPO: **V-01**

PORTAL: **1** PLANTA: **Baja** LETRA: **A**

Nº PLAZA GARAJE/ TIPO: **21 / GT-1 - 20 / GT-1** PLANTA: **S-1**

Nº TRASTERO/ TIPO: **11 / TV-4 S.Útil: 8.00m²** PLANTA: **S-1**

| SUPERFICIE ÚTIL INTERIOR (m²) |       |
|-------------------------------|-------|
| BAÑO 2                        | 3.48  |
| BAÑO PPAL.                    | 5.02  |
| COCINA                        | 7.32  |
| DISTRIBUIDOR                  | 10.90 |
| DORMITORIO PPAL.              | 12.84 |
| DORMITORIO2                   | 10.63 |
| DORMITORIO 3                  | 10.50 |
| SALÓN COMEDOR                 | 20.38 |
| TOTAL                         | 81.07 |

| SUPERFICIE ÚTIL EXTERIOR (m²) |       |
|-------------------------------|-------|
| TENDEDERO                     | 3.42  |
| TERRAZAS                      | 7.96  |
| JARDÍN                        | 94.23 |
| TOTAL COMPUTABLE              | 81.11 |

SUP. ÚTIL TOTAL VIVIENDA **89.18**

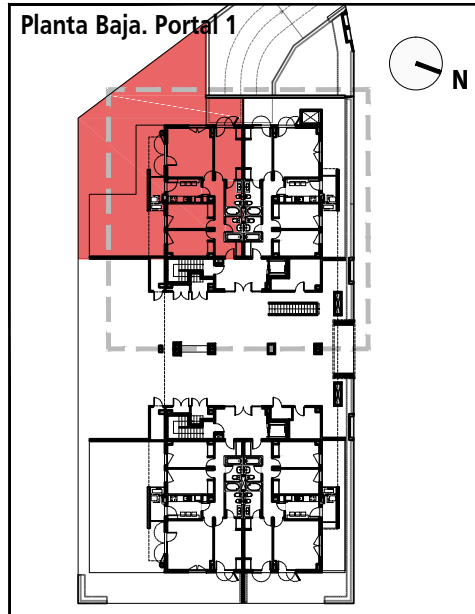

SITUACIÓN DE VIVIENDA EN EL EDIFICIO

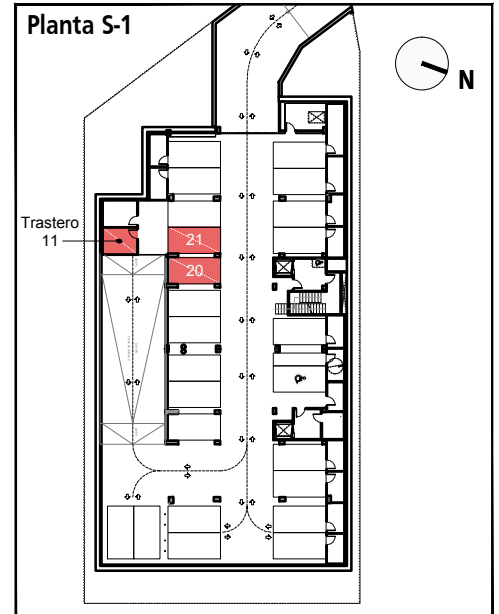

SITUACIÓN DE TRASTERO Y P. DE GARAJE EN EL EDIFICIO

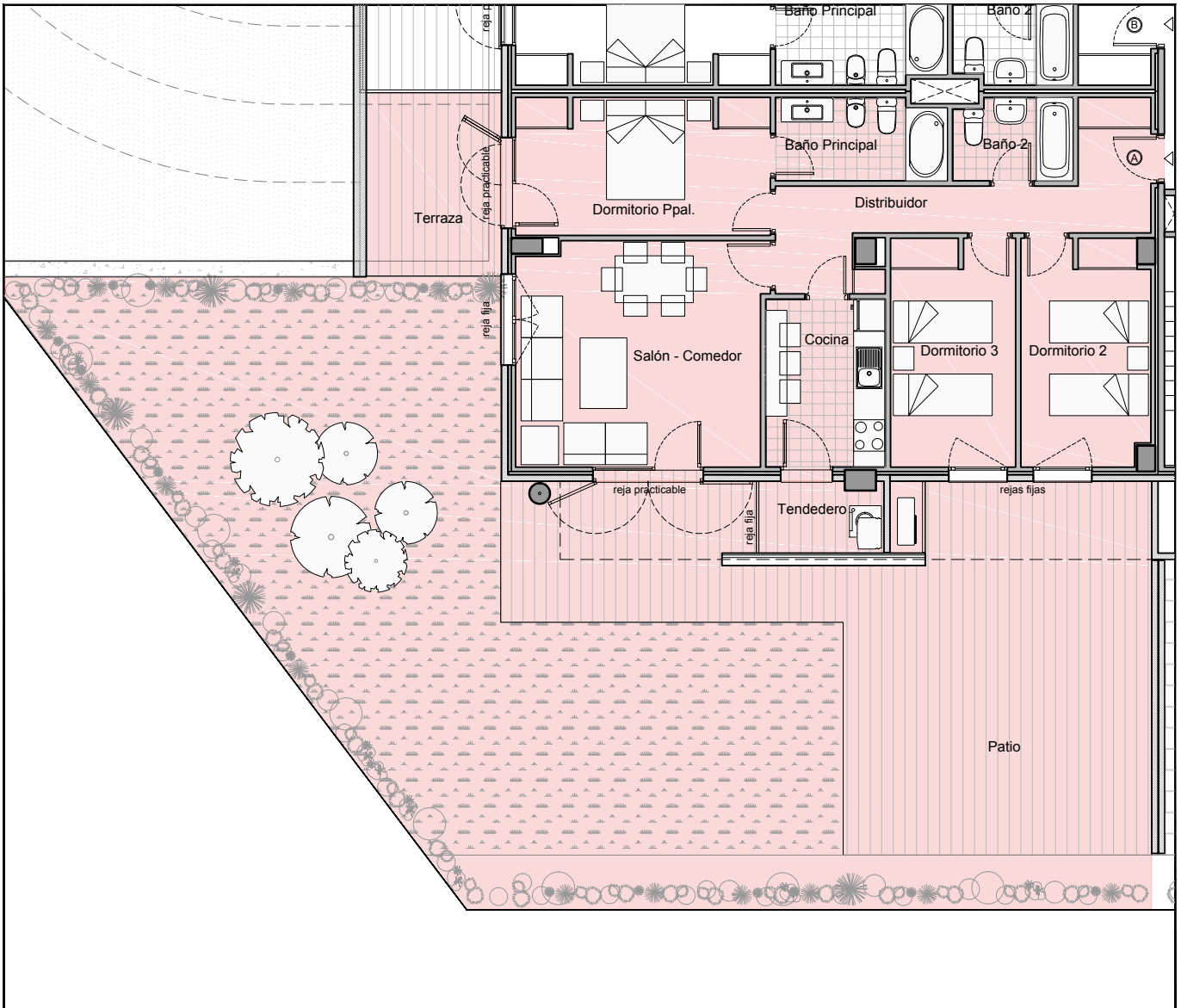

V-10A



ESCALA GRÁFICA:

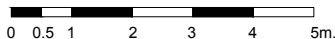

LA INFORMACIÓN DEL PRESENTE PLANO ES ORIENTATIVA, HABIENDO SIDO ELABORADA A PARTIR DEL PROYECTO DE EJECUCIÓN DEL EDIFICIO, ESTANDO SUJETA A MODIFICACIONES DERIVADAS DE SU CONSTRUCCIÓN, ASÍ COMO REQUERIMIENTOS TÉCNICOS DERIVADOS DE LA CONSECUCCIÓN DE LA CALIFICACIÓN DEFINITIVA Y LICENCIA DE OBRAS.  
TODO EL MOBILIARIO ES MERAMENTE DECORATIVO, NO INCLUIDO EN LA ENTREGA DE LA VIVIENDA

VIVIENDA TIPO: **V-02**

PORTAL: **1** PLANTA: **Baja** LETRA: **B**

Nº PLAZA GARAJE/ TIPO: **29 / GT-1 - 42 / GT-1** PLANTA: **S-2**

Nº TRASTERO/ TIPO: **19 / TV-2 S.Útil: 5.00m²** PLANTA: **S-2**

| SUPERFICIE ÚTIL INTERIOR (m²) |       |
|-------------------------------|-------|
| BAÑO 2                        | 3.48  |
| BAÑO PPAL.                    | 5.02  |
| COCINA                        | 7.32  |
| DISTRIBUIDOR                  | 10.90 |
| DORMITORIO PPAL.              | 12.84 |
| DORMITORIO2                   | 10.63 |
| DORMITORIO 3                  | 10.50 |
| SALÓN COMEDOR                 | 20.19 |
| TOTAL                         | 80.88 |

| SUPERFICIE ÚTIL EXTERIOR (m²) |       |
|-------------------------------|-------|
| TENDEDERO                     | 3.42  |
| TERRAZAS                      | 52.61 |
| JARDÍN                        |       |
| TOTAL COMPUTABLE              | 8.09  |

SUP. ÚTIL TOTAL VIVIENDA **88.97**

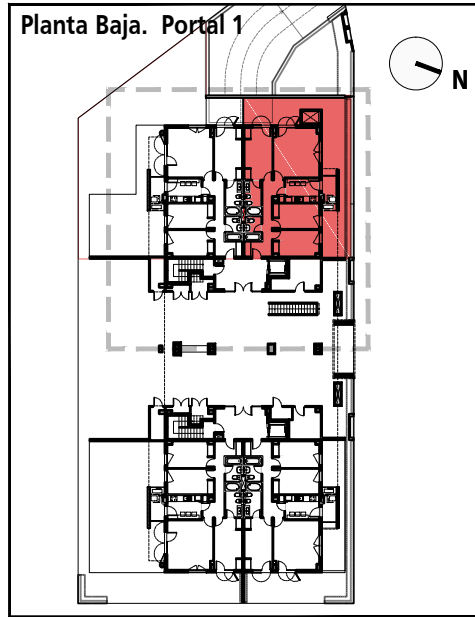

SITUACIÓN DE VIVIENDA EN EL EDIFICIO

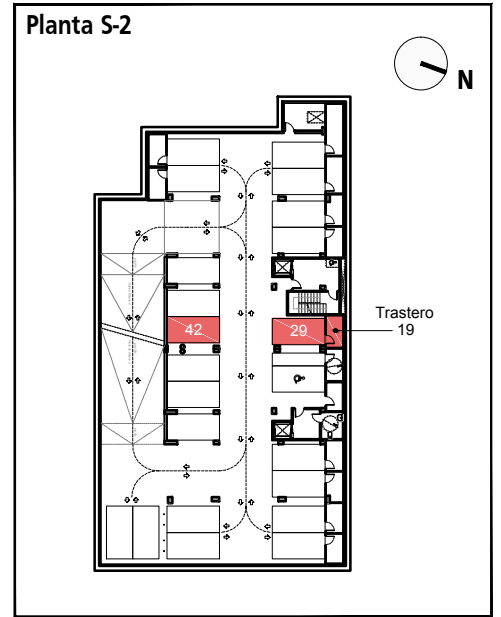

SITUACIÓN DE TRASTERO Y P. DE GARAJE EN EL EDIFICIO

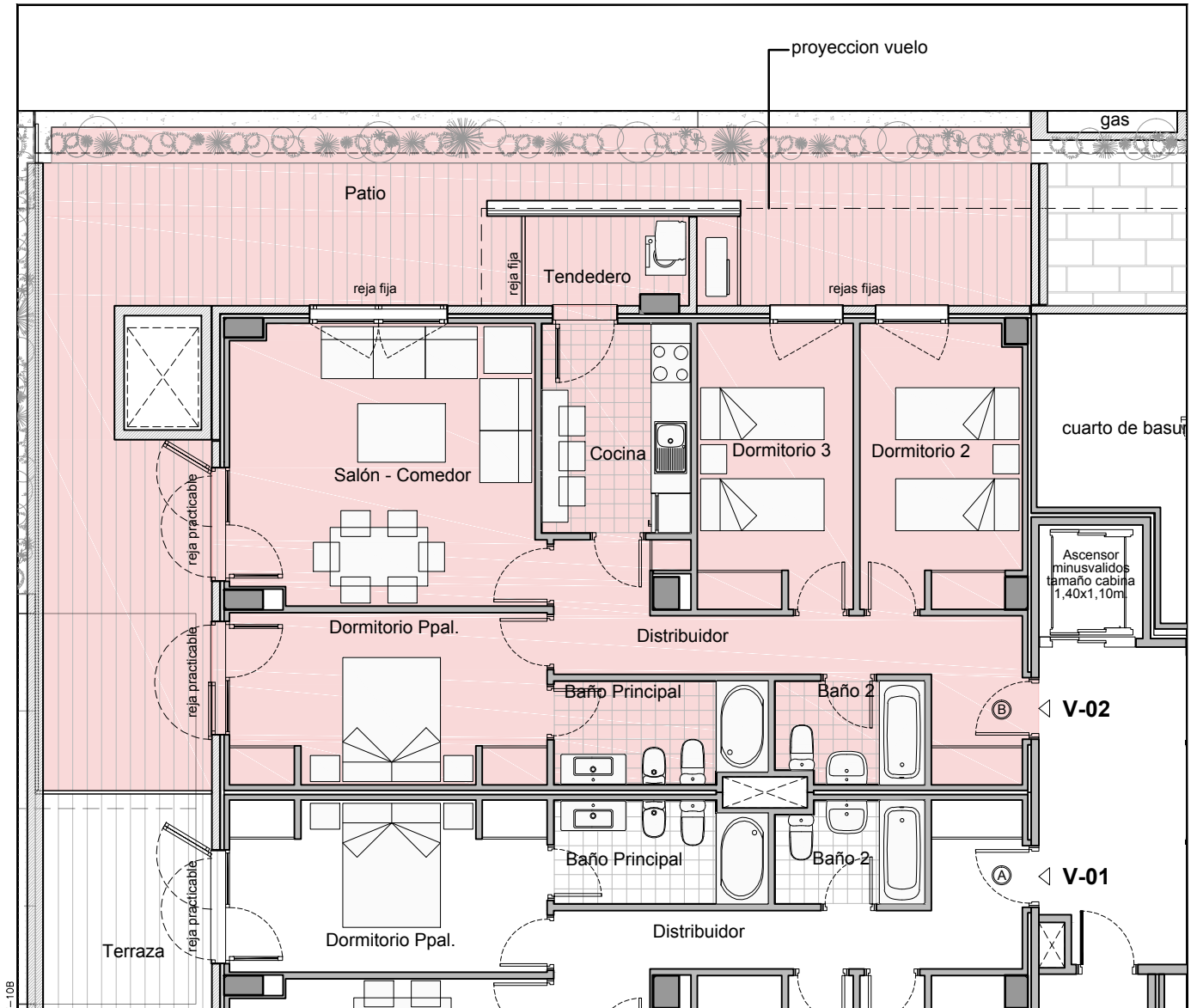

ESCALA GRÁFICA:



LA INFORMACIÓN DEL PRESENTE PLANO ES ORIENTATIVA, HABIENDO SIDO ELABORADA A PARTIR DEL PROYECTO DE EJECUCIÓN DEL EDIFICIO, ESTANDO SUJETA A MODIFICACIONES DERIVADAS DE SU CONSTRUCCIÓN, ASÍ COMO REQUERIMIENTOS TÉCNICOS DERIVADOS DE LA CONSECUCCIÓN DE LA CALIFICACIÓN DEFINITIVA Y LICENCIA DE OBRAS.  
TODO EL MOBILIARIO ES MERAMENTE DECORATIVO, NO INCLUIDO EN LA ENTREGA DE LA VIVIENDA

VIVIENDA TIPO: **V-07**

PORTAL: **1** PLANTA: **1ª** LETRA: **A**

Nº PLAZA GARAJE/ TIPO: **25 / GT-1 - 41 / GT-1** PLANTA: **S-2**

Nº TRASTERO/ TIPO: **15 / TV-4** S.Útil: 8.00m<sup>2</sup> PLANTA: **S-2**

| SUPERFICIE ÚTIL INTERIOR (m <sup>2</sup> ) |              |
|--|--------------|
| BAÑO 2                                     | 3.52         |
| BAÑO PPAL.                                 | 5.00         |
| COCINA                                     | 9.77         |
| DISTRIBUIDOR                               | 8.08         |
| DORMITORIO PPAL.                           | 13.45        |
| DORMITORIO 2                               | 10.14        |
| DORMITORIO 3                               | 9.36         |
| SALÓN COMEDOR                              | 21.39        |
| <b>TOTAL</b>                               | <b>80.71</b> |

| SUPERFICIE ÚTIL EXTERIOR (m <sup>2</sup> ) |             |
|--|-------------|
| TENEDERO                                   | 4.02        |
| TERRAZAS                                   | 4.90        |
| JARDÍN                                     |             |
| <b>TOTAL COMPUTABLE</b>                    | <b>4.46</b> |

SUP. ÚTIL TOTAL VIVIENDA **85.17**

Planta 1ª. Portal 1

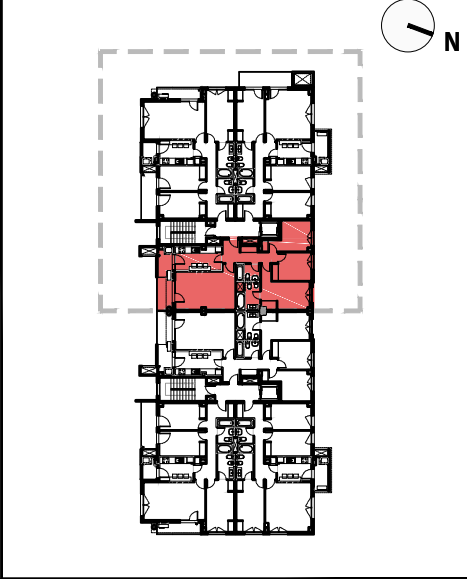

SITUACIÓN DE VIVIENDA EN EL EDIFICIO

Planta S-2

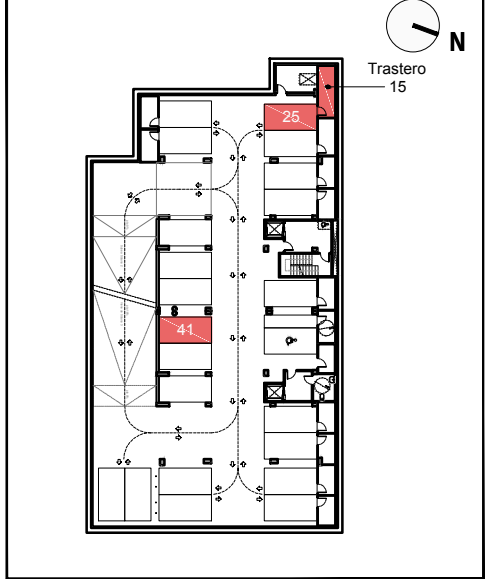

SITUACIÓN DE TRASTERO Y P. DE GARAJE EN EL EDIFICIO

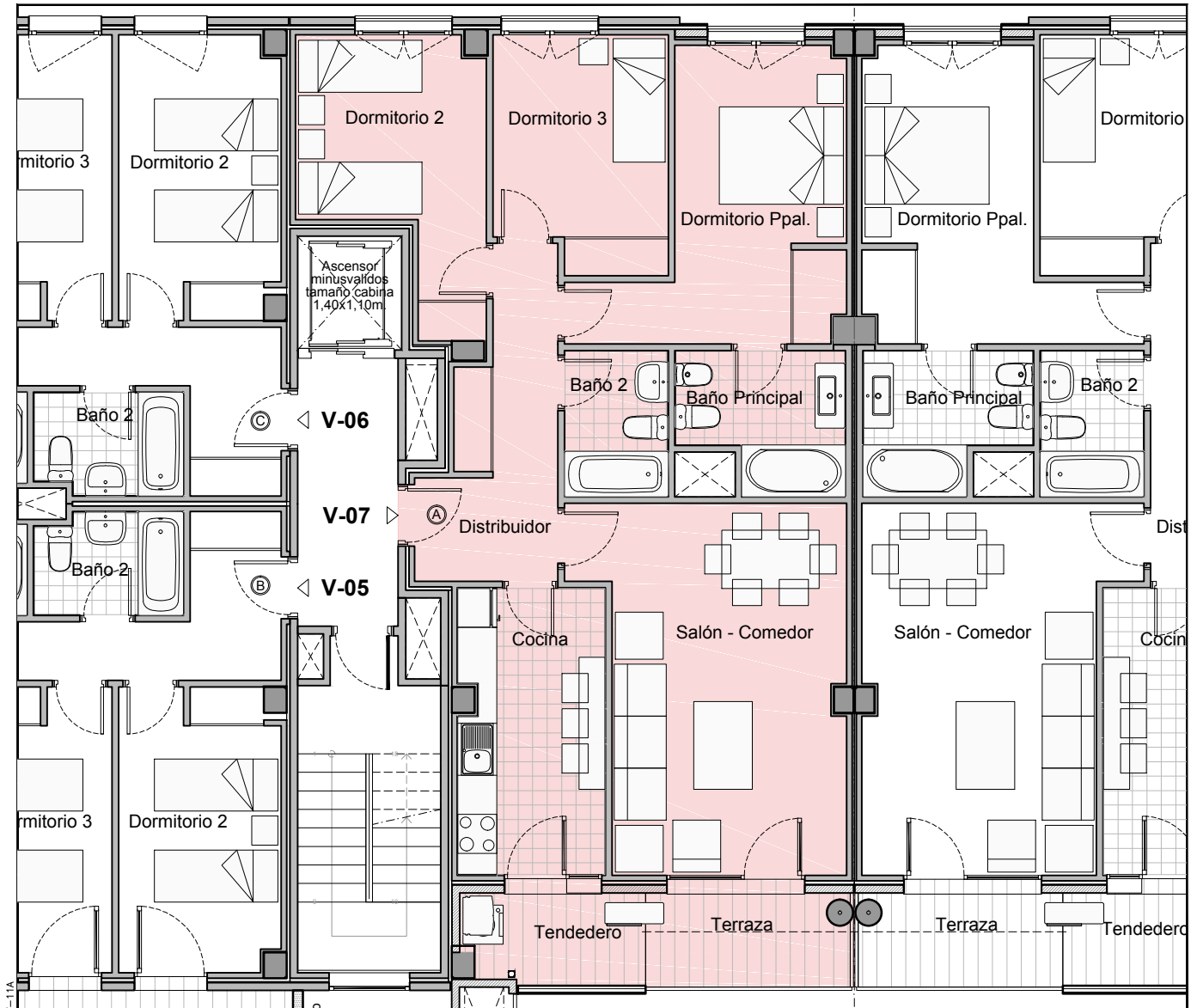

ESCALA GRÁFICA:



LA INFORMACIÓN DEL PRESENTE PLANO ES ORIENTATIVA, HABIENDO SIDO ELABORADA A PARTIR DEL PROYECTO DE EJECUCIÓN DEL EDIFICIO, ESTANDO SUJETA A MODIFICACIONES DERIVADAS DE SU CONSTRUCCIÓN, ASÍ COMO REQUERIMIENTOS TÉCNICOS DERIVADOS DE LA CONSECUCCIÓN DE LA CALIFICACIÓN DEFINITIVA Y LICENCIA DE OBRAS. TODO EL MOBILIARIO ES MERAMENTE DECORATIVO, NO INCLUIDO EN LA ENTREGA DE LA VIVIENDA

VIVIENDA TIPO: **V-05**

PORTAL: **1** PLANTA: **1ª** LETRA: **B**

Nº PLAZA GARAJE/ TIPO: **26 / GT-1 - 40 / GT-1** PLANTA: **S-2**

Nº TRASTERO/ TIPO: **16 / TV-5 S.Útil: 5.70m²** PLANTA: **S-2**

| SUPERFICIE ÚTIL INTERIOR (m²) |       |
|-------------------------------|-------|
| BAÑO 2                        | 3.48  |
| BAÑO PPAL.                    | 5.02  |
| COCINA                        | 7.32  |
| DISTRIBUIDOR                  | 10.96 |
| DORMITORIO PPAL.              | 12.84 |
| DORMITORIO2                   | 10.63 |
| DORMITORIO 3                  | 10.50 |
| SALÓN COMEDOR                 | 21.11 |
| TOTAL                         | 81.86 |

| SUPERFICIE ÚTIL EXTERIOR (m²) |           |
|-------------------------------|-----------|
| TENEDERO                      | 3.00      |
| TERRAZAS                      | 4.81+7.18 |
| JARDÍN                        |           |
| TOTAL COMPUTABLE              | 7.50      |

SUP. ÚTIL TOTAL VIVIENDA **89.36**

Planta 1ª. Portal 1

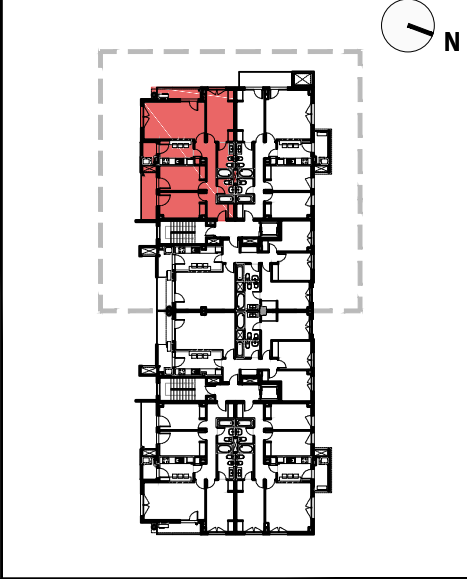

SITUACIÓN DE VIVIENDA EN EL EDIFICIO

Planta S-2

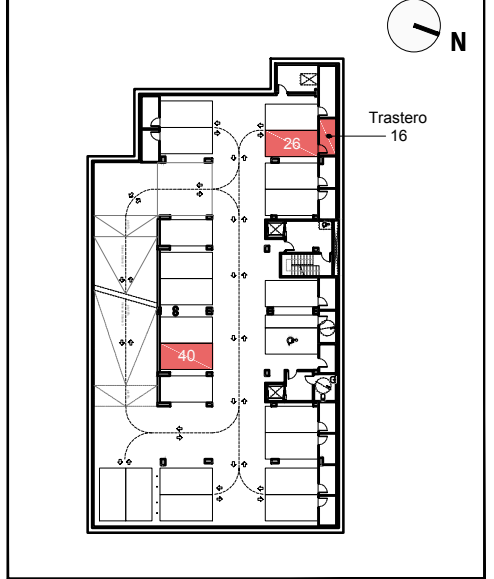

SITUACIÓN DE TRASTERO Y P. DE GARAJE EN EL EDIFICIO

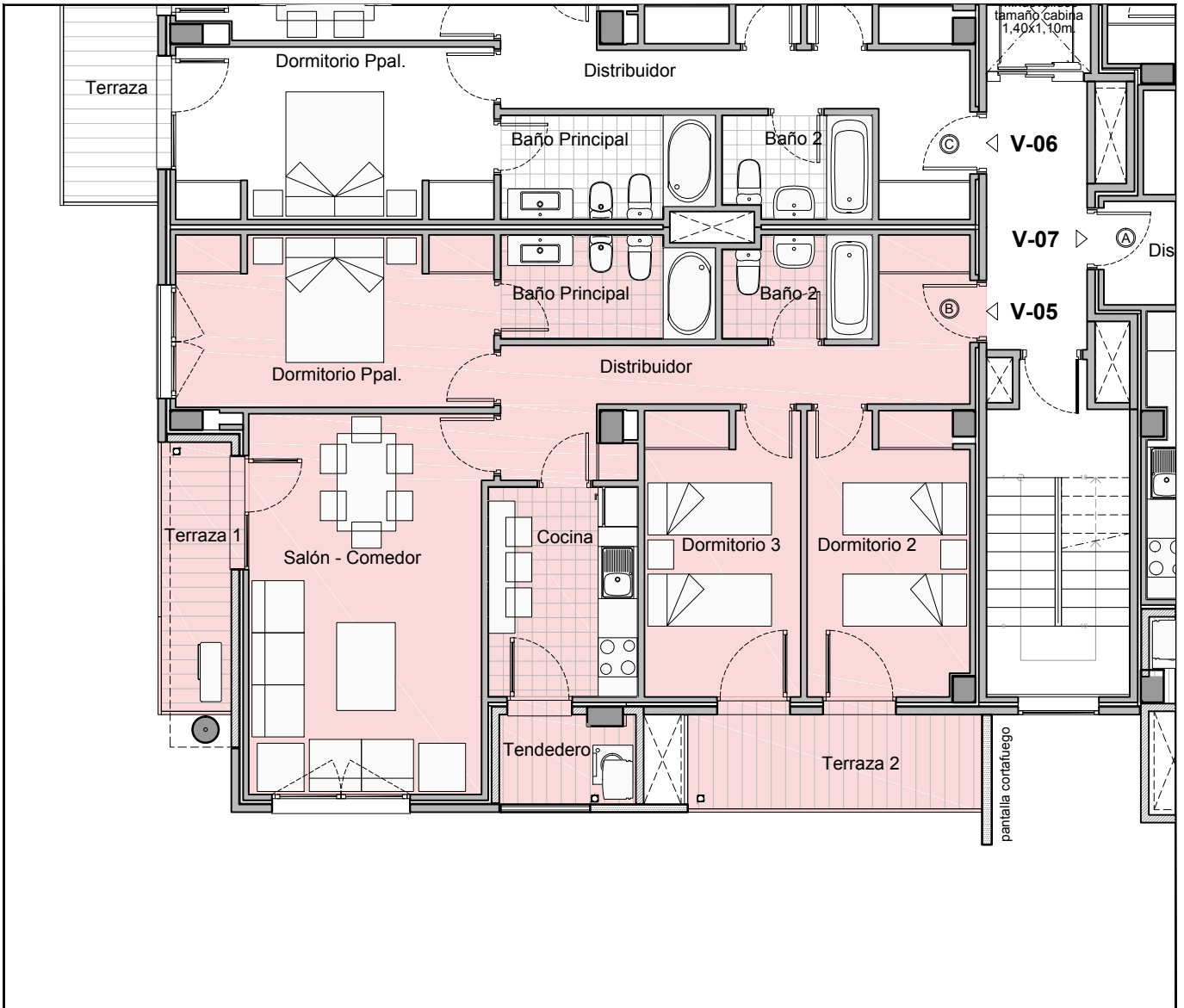

V-11B



ESCALA GRÁFICA:

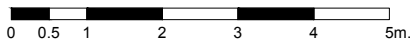

LA INFORMACIÓN DEL PRESENTE PLANO ES ORIENTATIVA, HABIENDO SIDO ELABORADA A PARTIR DEL PROYECTO DE EJECUCIÓN DEL EDIFICIO, ESTANDO SUJETA A MODIFICACIONES DERIVADAS DE SU CONSTRUCCIÓN, ASÍ COMO REQUERIMIENTOS TÉCNICOS DERIVADOS DE LA CONSECUCCIÓN DE LA CALIFICACIÓN DEFINITIVA Y LICENCIA DE OBRAS.  
TODO EL MOBILIARIO ES MERAMENTE DECORATIVO, NO INCLUIDO EN LA ENTREGA DE LA VIVIENDA

VIVIENDA TIPO: **V-06**

PORTAL: **1** PLANTA: **1ª** LETRA: **C**

Nº PLAZA GARAJE/ TIPO: **27 / GT-1 - 39 / GT-1** PLANTA: **S-2**

Nº TRASTERO/ TIPO: **17 / TV-1** S.Útil: 4.70m<sup>2</sup> PLANTA: **S-2**

| SUPERFICIE ÚTIL INTERIOR (m <sup>2</sup> ) |       |
|--|-------|
| BAÑO 2                                     | 3.48  |
| BAÑO PPAL.                                 | 5.02  |
| COCINA                                     | 7.32  |
| DISTRIBUIDOR                               | 10.96 |
| DORMITORIO PPAL.                           | 12.84 |
| DORMITORIO2                                | 10.63 |
| DORMITORIO 3                               | 10.50 |
| SALÓN COMEDOR                              | 20.19 |
| TOTAL                                      | 80.94 |

| SUPERFICIE ÚTIL EXTERIOR (m <sup>2</sup> ) |      |
|--|------|
| TENEDERO                                   | 3.42 |
| TERRAZAS                                   | 7.94 |
| JARDÍN                                     |      |
| TOTAL COMPUTABLE                           | 5.68 |

SUP. ÚTIL TOTAL VIVIENDA 86.62

Planta 1ª. Portal 1

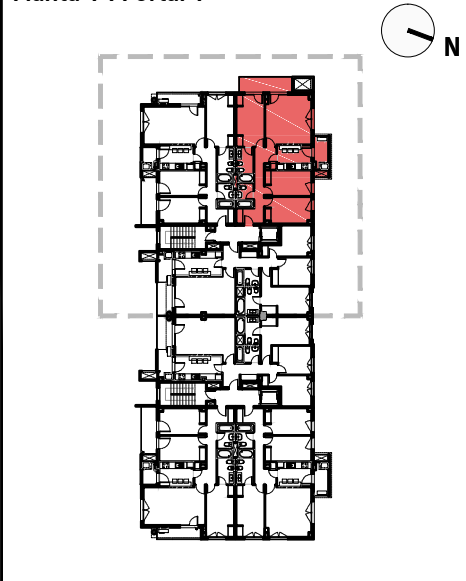

SITUACIÓN DE VIVIENDA EN EL EDIFICIO

Planta S-2

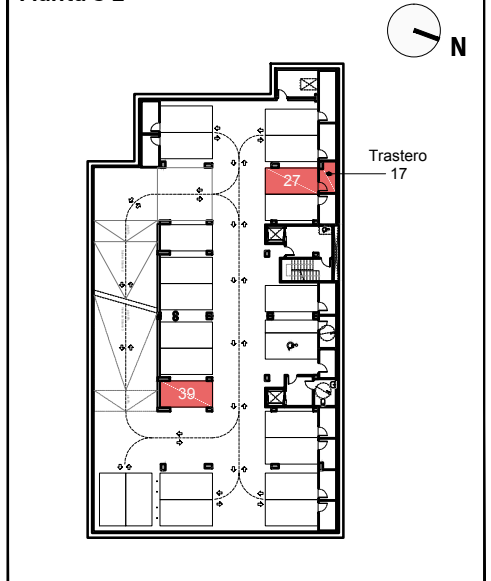

SITUACIÓN DE TRASTERO Y P. DE GARAJE EN EL EDIFICIO

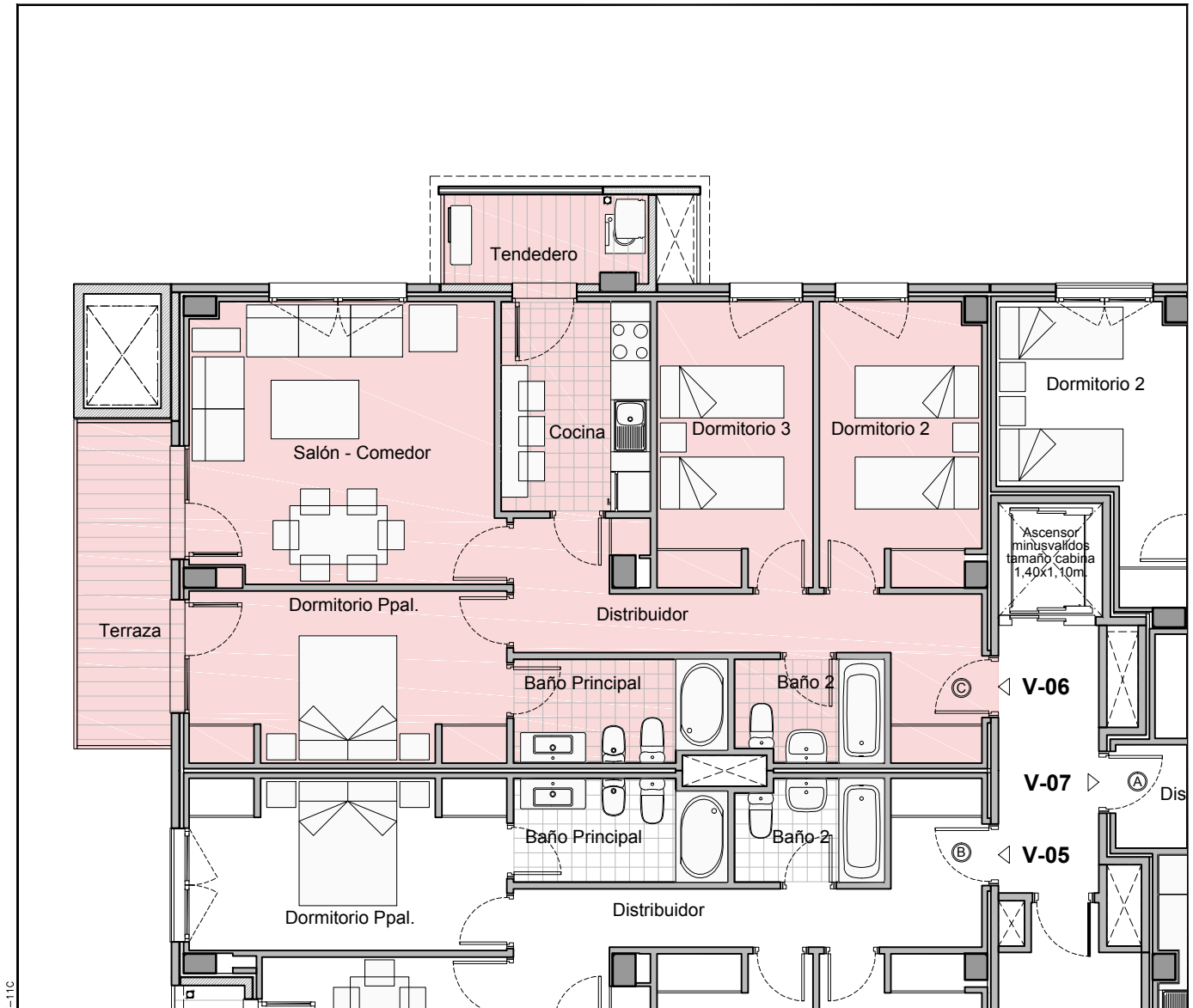

ESCALA GRÁFICA:



LA INFORMACIÓN DEL PRESENTE PLANO ES ORIENTATIVA, HABIENDO SIDO ELABORADA A PARTIR DEL PROYECTO DE EJECUCIÓN DEL EDIFICIO, ESTANDO SUJETA A MODIFICACIONES DERIVADAS DE SU CONSTRUCCIÓN, ASÍ COMO REQUERIMIENTOS TÉCNICOS DERIVADOS DE LA CONSECUCCIÓN DE LA CALIFICACIÓN DEFINITIVA Y LICENCIA DE OBRAS. TODO EL MOBILIARIO ES MERAMENTE DECORATIVO, NO INCLUIDO EN LA ENTREGA DE LA VIVIENDA

VIVIENDA TIPO: **V-13-M**

PORTAL: **1** PLANTA: **2ª** LETRA: **A**

Nº PLAZA GARAJE/ TIPO: **30 / GT-2M** PLANTA: **S-2**

Nº TRASTERO/ TIPO: **20 / TV-6M S.Útil: 5.00m²** PLANTA: **S-2**

| SUPERFICIE ÚTIL INTERIOR (m²) |       |
|-------------------------------|-------|
| BAÑO 2                        | 3.30  |
| BAÑO PPAL.                    | 5.50  |
| COCINA                        | 9.77  |
| DISTRIBUIDOR                  | 10.58 |
| DORMITORIO PPAL.              | 13.60 |
| DORMITORIO 2                  | 8.31  |
| DORMITORIO 3                  | 8.89  |
| SALÓN COMEDOR                 | 21.27 |
| TOTAL                         | 81.22 |

| SUPERFICIE ÚTIL EXTERIOR (m²) |      |
|-------------------------------|------|
| TENEDERO                      | 4.02 |
| TERRAZAS                      |      |
| JARDÍN                        |      |
| TOTAL COMPUTABLE              | 2.01 |

SUP. ÚTIL TOTAL VIVIENDA **83.23**

Planta 2ª. Portal 1

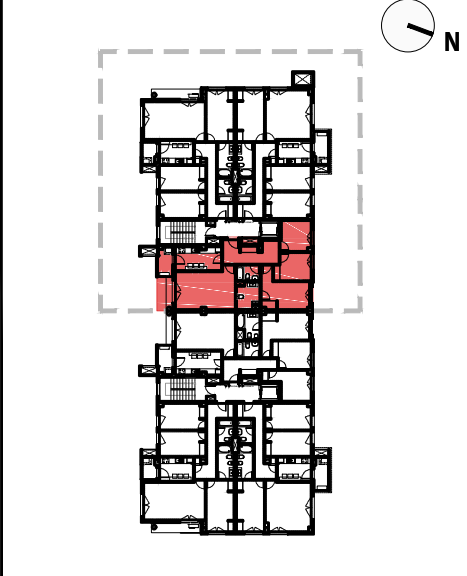

SITUACIÓN DE VIVIENDA EN EL EDIFICIO

Planta S-2

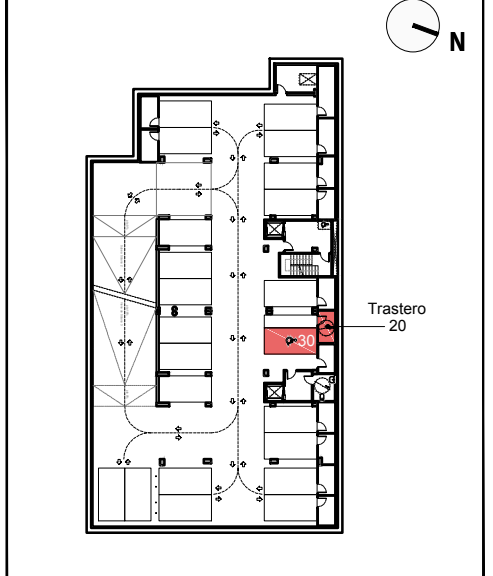

SITUACIÓN DE TRASTERO Y P. DE GARAJE EN EL EDIFICIO

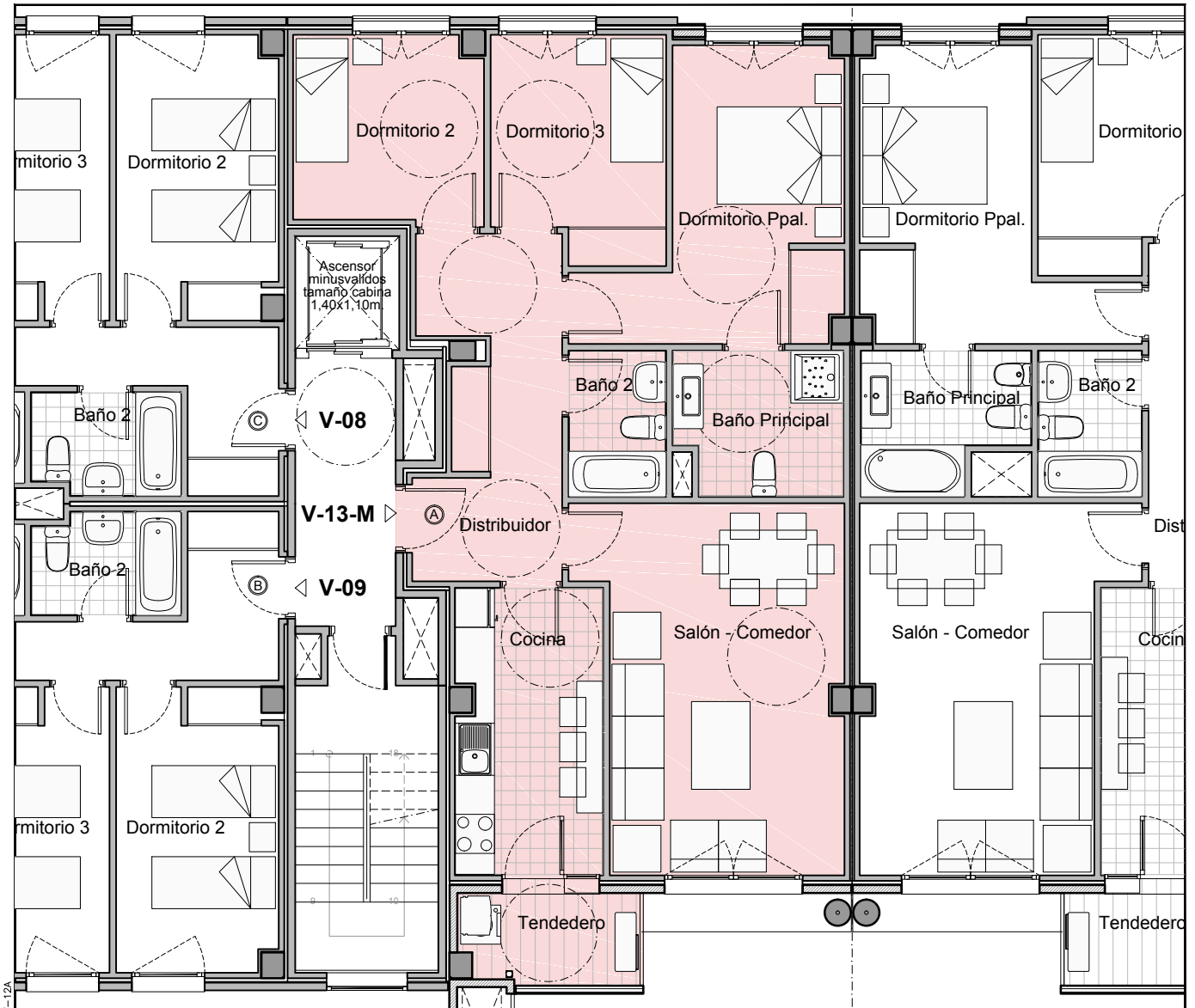

ESCALA GRÁFICA:



LA INFORMACIÓN DEL PRESENTE PLANO ES ORIENTATIVA, HABIENDO SIDO ELABORADA A PARTIR DEL PROYECTO DE EJECUCIÓN DEL EDIFICIO, ESTANDO SUJETA A MODIFICACIONES DERIVADAS DE SU CONSTRUCCIÓN, ASÍ COMO REQUERIMIENTOS TÉCNICOS DERIVADOS DE LA CONSECUCCIÓN DE LA CALIFICACIÓN DEFINITIVA Y LICENCIA DE OBRAS. TODO EL MOBILIARIO ES MERAMENTE DECORATIVO, NO INCLUIDO EN LA ENTREGA DE LA VIVIENDA

VIVIENDA TIPO: **V-09**

PORTAL: **1** PLANTA: **2ª** LETRA: **B**

Nº PLAZA GARAJE/ TIPO: **47** / GT-1 PLANTA: **S-3**

Nº TRASTERO/ TIPO: **27** / TV-4 S.Útil: 8.00m<sup>2</sup> PLANTA: **S-3**

| SUPERFICIE ÚTIL INTERIOR (m <sup>2</sup> ) |       |
|--|-------|
| BAÑO 2                                     | 3.48  |
| BAÑO PPAL.                                 | 5.02  |
| COCINA                                     | 7.32  |
| DISTRIBUIDOR                               | 10.96 |
| DORMITORIO PPAL.                           | 12.84 |
| DORMITORIO2                                | 10.63 |
| DORMITORIO 3                               | 10.50 |
| SALÓN COMEDOR                              | 21.11 |
| TOTAL                                      | 81.86 |

| SUPERFICIE ÚTIL EXTERIOR (m <sup>2</sup> ) |      |
|--|------|
| TENEDERO                                   | 3.00 |
| TERRAZAS                                   |      |
| JARDÍN                                     |      |
| TOTAL COMPUTABLE                           | 1.50 |

SUP. ÚTIL TOTAL VIVIENDA **83.36**

Planta 2ª. Portal 1

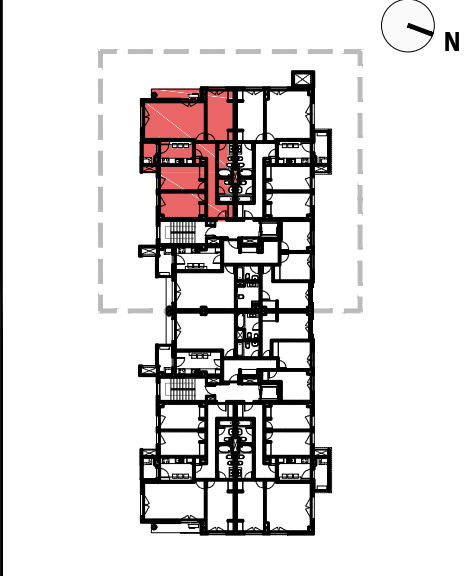

SITUACIÓN DE VIVIENDA EN EL EDIFICIO

Planta S-3

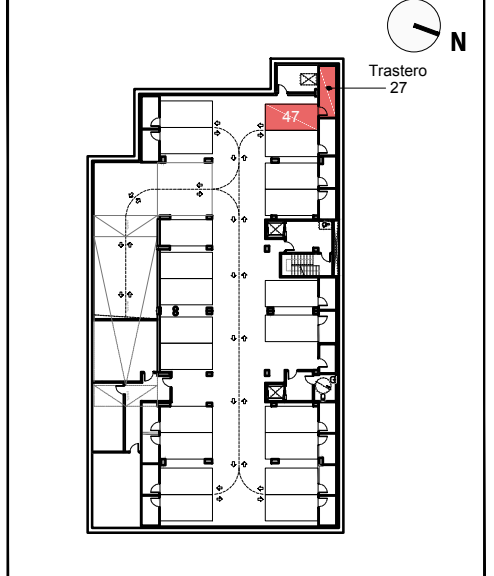

SITUACIÓN DE TRASTERO Y P. DE GARAJE EN EL EDIFICIO

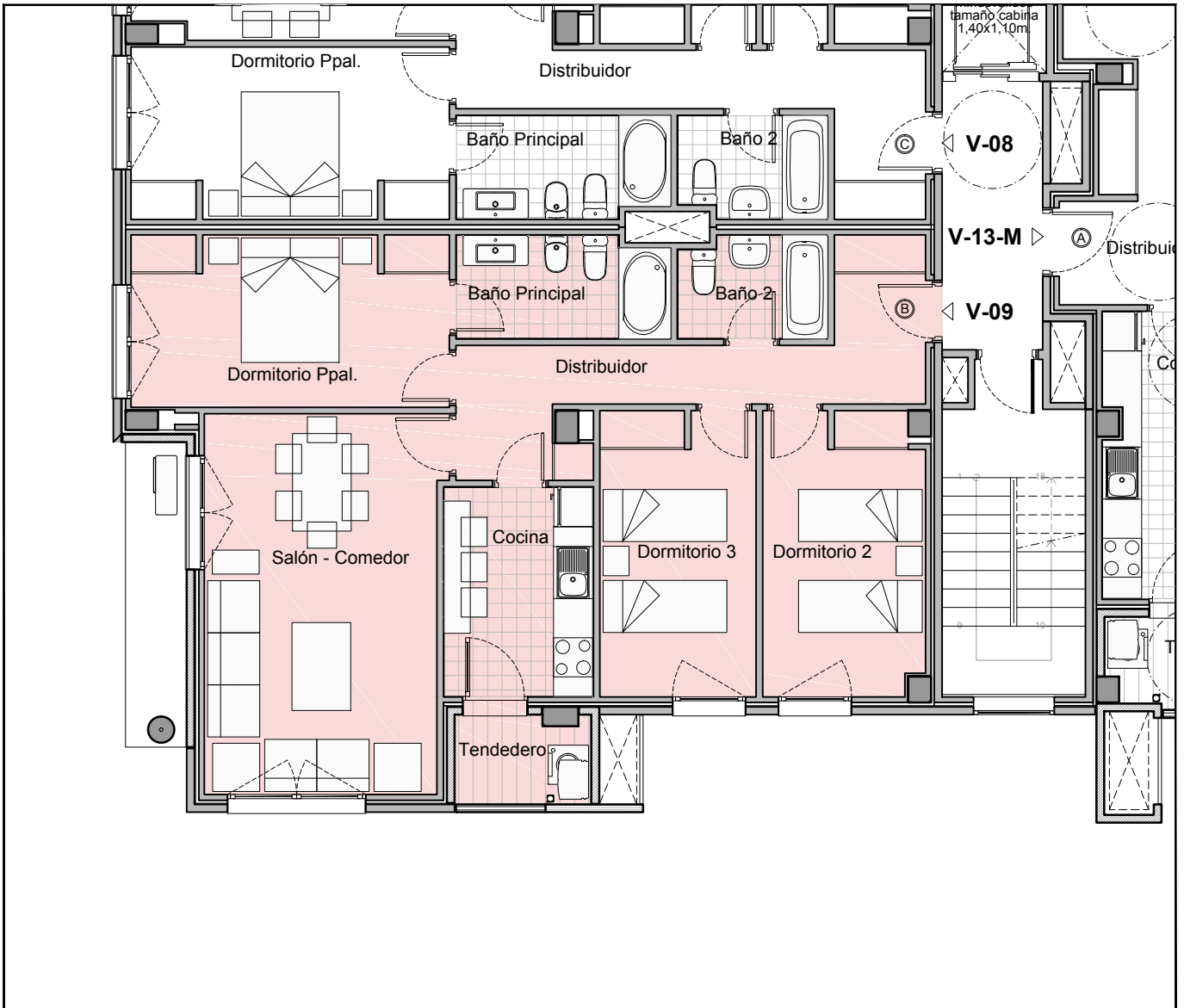

V-12B



ESCALA GRÁFICA:



LA INFORMACIÓN DEL PRESENTE PLANO ES ORIENTATIVA, HABIENDO SIDO ELABORADA A PARTIR DEL PROYECTO DE EJECUCIÓN DEL EDIFICIO, ESTANDO SUJETA A MODIFICACIONES DERIVADAS DE SU CONSTRUCCIÓN, ASÍ COMO REQUERIMIENTOS TÉCNICOS DERIVADOS DE LA CONSECUCCIÓN DE LA CALIFICACIÓN DEFINITIVA Y LICENCIA DE OBRAS. TODO EL MOBILIARIO ES MERAMENTE DECORATIVO, NO INCLUIDO EN LA ENTREGA DE LA VIVIENDA

VIVIENDA TIPO: **V-08**

PORTAL: **1** PLANTA: **2ª** LETRA: **C**

Nº PLAZA GARAJE/ TIPO: **48** / GT-1 PLANTA: **S-3**

Nº TRASTERO/ TIPO: **28** / TV-5 S.Útil: 5.70m<sup>2</sup> PLANTA: **S-3**

| SUPERFICIE ÚTIL INTERIOR (m <sup>2</sup> ) |       |
|--|-------|
| BAÑO 2                                     | 3.48  |
| BAÑO PPAL.                                 | 5.02  |
| COCINA                                     | 7.32  |
| DISTRIBUIDOR                               | 10.96 |
| DORMITORIO PPAL.                           | 12.84 |
| DORMITORIO2                                | 10.63 |
| DORMITORIO 3                               | 10.50 |
| SALÓN COMEDOR                              | 20.19 |
| TOTAL                                      | 80.94 |

| SUPERFICIE ÚTIL EXTERIOR (m <sup>2</sup> ) |      |
|--|------|
| TENEDERO                                   | 3.42 |
| TERRAZAS                                   |      |
| JARDÍN                                     |      |
| TOTAL COMPUTABLE                           | 1.71 |

SUP. ÚTIL TOTAL VIVIENDA **82.65**

Planta 2ª. Portal 1

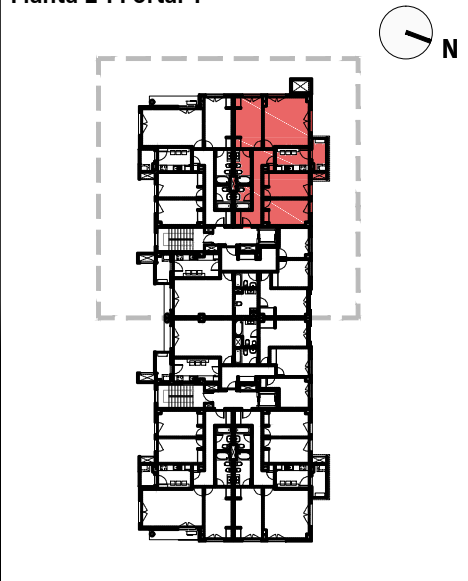

SITUACIÓN DE VIVIENDA EN EL EDIFICIO

Planta S-3

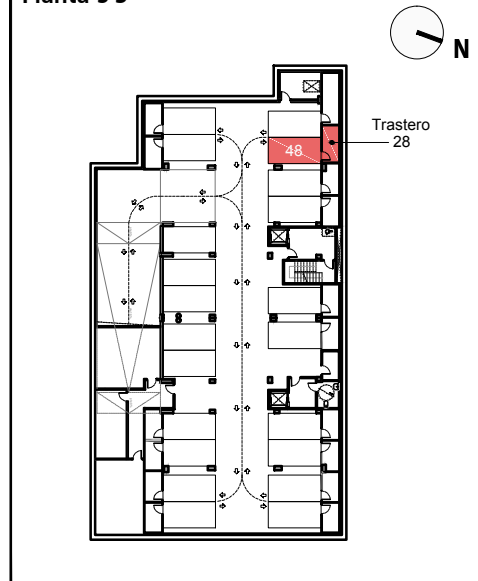

SITUACIÓN DE TRASTERO Y P. DE GARAJE EN EL EDIFICIO

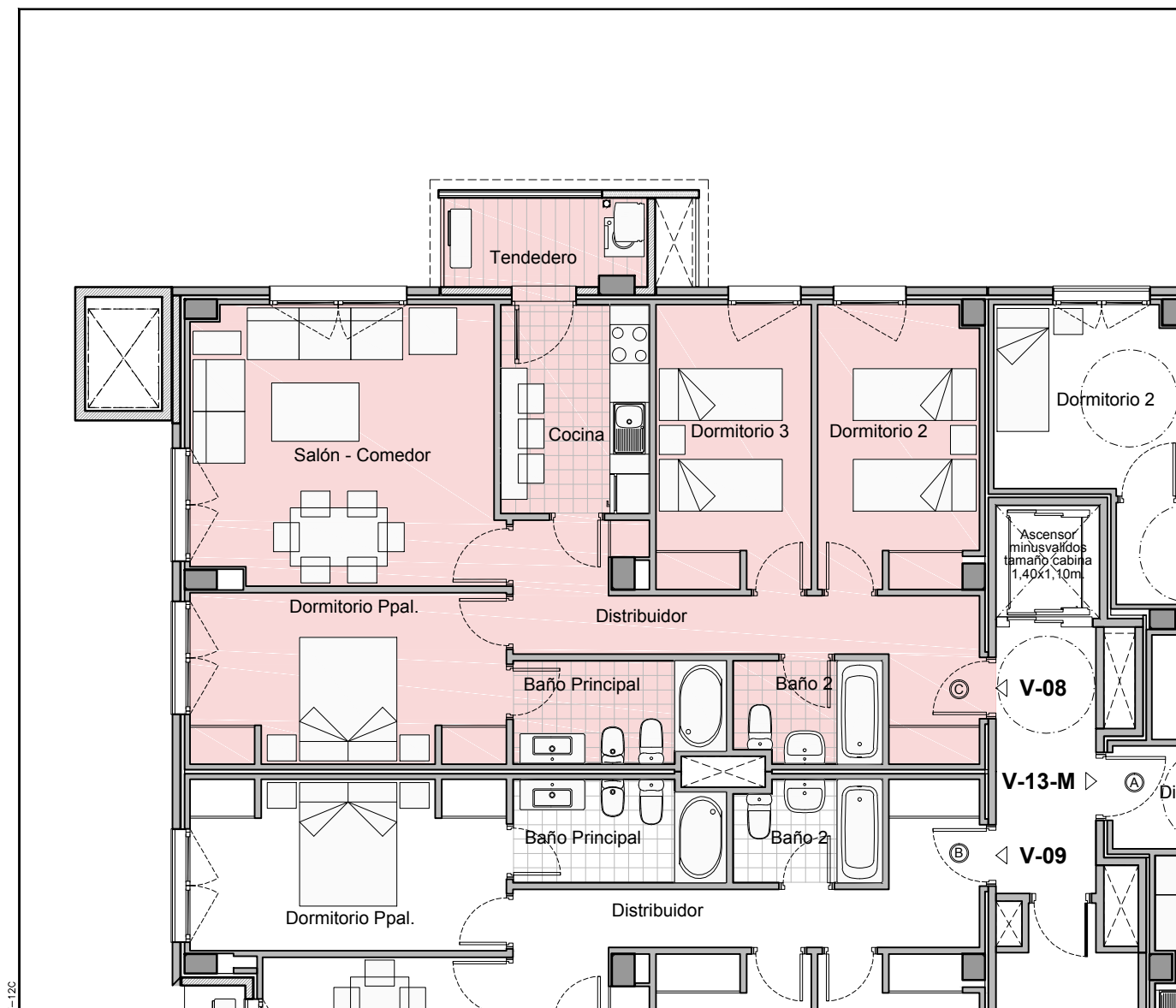

ESCALA GRÁFICA:



LA INFORMACIÓN DEL PRESENTE PLANO ES ORIENTATIVA, HABIENDO SIDO ELABORADA A PARTIR DEL PROYECTO DE EJECUCIÓN DEL EDIFICIO, ESTANDO SUJETA A MODIFICACIONES DERIVADAS DE SU CONSTRUCCIÓN, ASÍ COMO REQUERIMIENTOS TÉCNICOS DERIVADOS DE LA CONSECUCCIÓN DE LA CALIFICACIÓN DEFINITIVA Y LICENCIA DE OBRAS. TODO EL MOBILIARIO ES MERAMENTE DECORATIVO, NO INCLUIDO EN LA ENTREGA DE LA VIVIENDA



VIVIENDA TIPO: **V-13-M**

PORTEL: **1** PLANTA: **3ª** LETRA: **A**

Nº PLAZA GARAJE/ TIPO: **6 / GT-2M** PLANTA: **S-1**

Nº TRASTERO/ TIPO: **6 / TV-6M S.Útil: 5.00m²** PLANTA: **S-1**

| SUPERFICIE ÚTIL INTERIOR (m²) |       |
|-------------------------------|-------|
| BAÑO 2                        | 3.30  |
| BAÑO PPAL.                    | 5.50  |
| COCINA                        | 9.77  |
| DISTRIBUIDOR                  | 10.58 |
| DORMITORIO PPAL.              | 13.60 |
| DORMITORIO2                   | 8.31  |
| DORMITORIO 3                  | 8.89  |
| SALÓN COMEDOR                 | 21.27 |
| TOTAL                         | 81.22 |

| SUPERFICIE ÚTIL EXTERIOR (m²) |      |
|-------------------------------|------|
| TENEDERO                      | 4.02 |
| TERRAZAS                      |      |
| JARDÍN                        |      |
| TOTAL COMPUTABLE              | 2.01 |

SUP. ÚTIL TOTAL VIVIENDA **83.23**

Planta 3ª. Portal 1

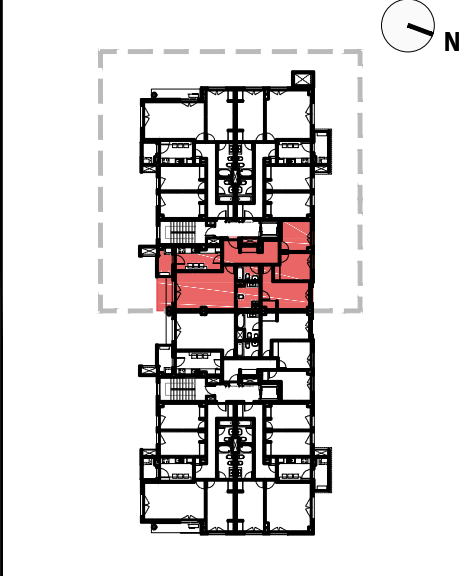

SITUACIÓN DE VIVIENDA EN EL EDIFICIO

Planta S-1

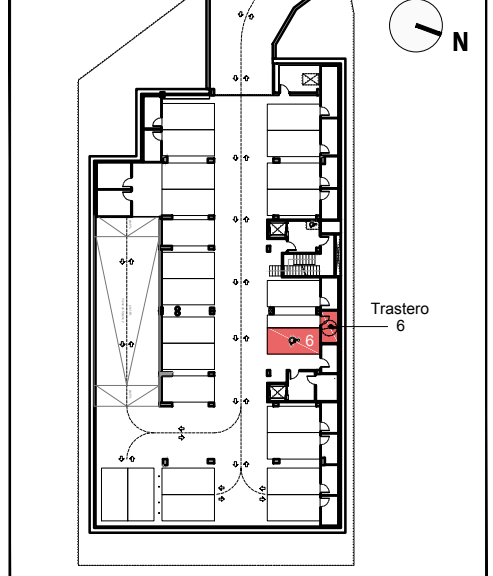

SITUACIÓN DE TRASTERO Y P. DE GARAJE EN EL EDIFICIO

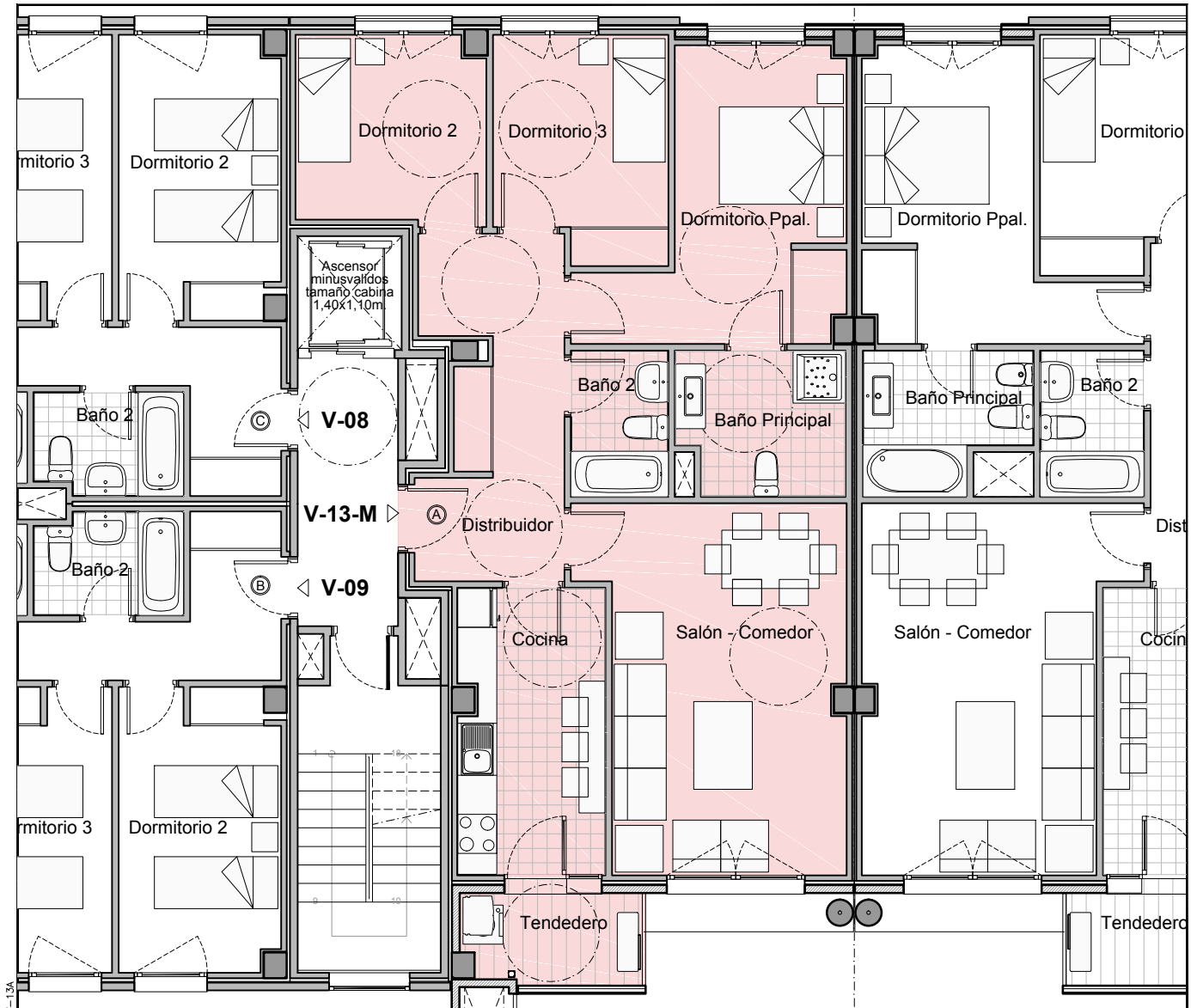

ESCALA GRÁFICA:



LA INFORMACIÓN DEL PRESENTE PLANO ES ORIENTATIVA, HABIENDO SIDO ELABORADA A PARTIR DEL PROYECTO DE EJECUCIÓN DEL EDIFICIO, ESTANDO SUJETA A MODIFICACIONES DERIVADAS DE SU CONSTRUCCIÓN, ASÍ COMO REQUERIMIENTOS TÉCNICOS DERIVADOS DE LA CONSECUCCIÓN DE LA CALIFICACIÓN DEFINITIVA Y LICENCIA DE OBRAS. TODO EL MOBILIARIO ES MERAMENTE DECORATIVO, NO INCLUIDO EN LA ENTREGA DE LA VIVIENDA

VIVIENDA TIPO: **V-09**

PORTAL: **1** PLANTA: **3ª** LETRA: **B**

Nº PLAZA GARAJE/ TIPO: **24 / GT-1** PLANTA: **S-1**

Nº TRASTERO/ TIPO: **14 / TV-2 S.Útil: 5.00m²** PLANTA: **S-1**

| SUPERFICIE ÚTIL INTERIOR (m²) |       |
|-------------------------------|-------|
| BAÑO 2                        | 3.48  |
| BAÑO PPAL.                    | 5.02  |
| COCINA                        | 7.32  |
| DISTRIBUIDOR                  | 10.96 |
| DORMITORIO PPAL.              | 12.84 |
| DORMITORIO2                   | 10.63 |
| DORMITORIO 3                  | 10.50 |
| SALÓN COMEDOR                 | 21.11 |
| TOTAL                         | 81.86 |

| SUPERFICIE ÚTIL EXTERIOR (m²) |      |
|-------------------------------|------|
| TENEDERO                      | 3.00 |
| TERRAZAS                      |      |
| JARDÍN                        |      |
| TOTAL COMPUTABLE              | 1.50 |

SUP. ÚTIL TOTAL VIVIENDA **83.36**

Planta 3ª. Portal 1

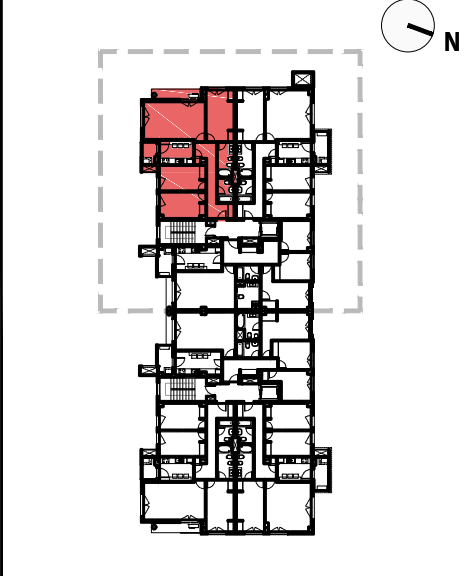

SITUACIÓN DE VIVIENDA EN EL EDIFICIO

Planta S-1

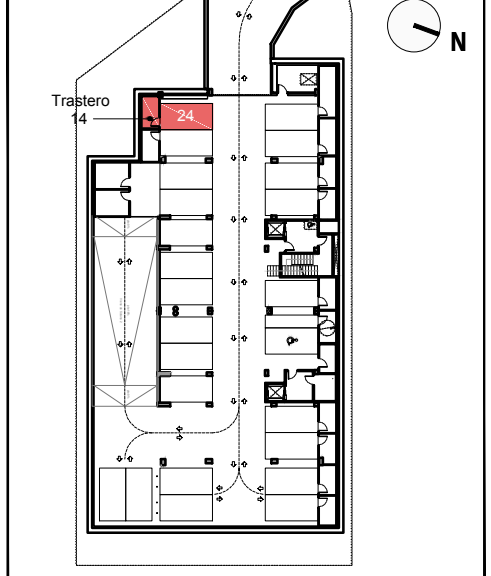

SITUACIÓN DE TRASTERO Y P. DE GARAJE EN EL EDIFICIO

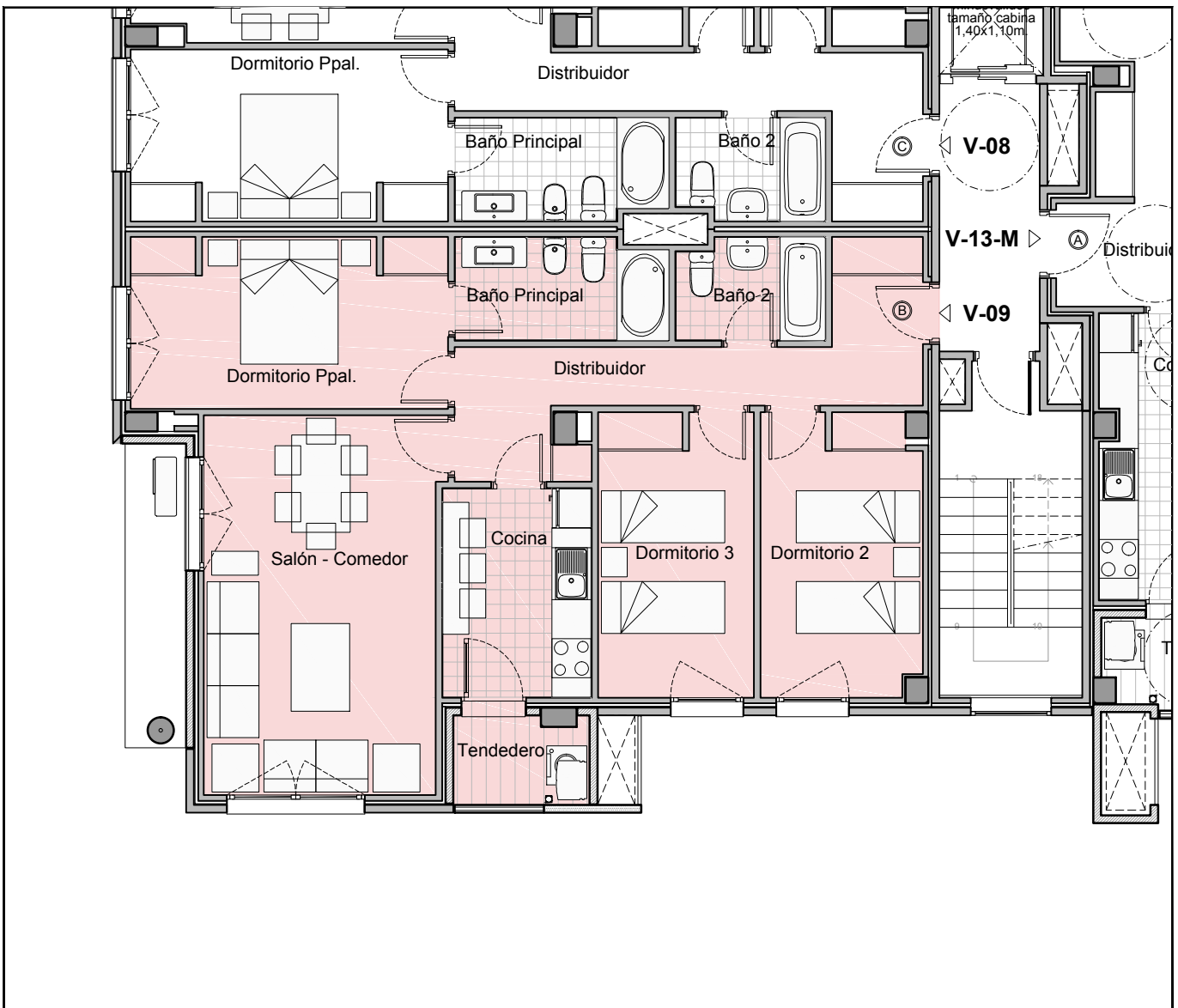

ESCALA GRÁFICA:

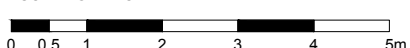

LA INFORMACIÓN DEL PRESENTE PLANO ES ORIENTATIVA, HABIENDO SIDO ELABORADA A PARTIR DEL PROYECTO DE EJECUCIÓN DEL EDIFICIO, ESTANDO SUJETA A MODIFICACIONES DERIVADAS DE SU CONSTRUCCIÓN, ASÍ COMO REQUERIMIENTOS TÉCNICOS DERIVADOS DE LA CONSECUCCIÓN DE LA CALIFICACIÓN DEFINITIVA Y LICENCIA DE OBRAS.  
TODO EL MOBILIARIO ES MERAMENTE DECORATIVO, NO INCLUIDO EN LA ENTREGA DE LA VIVIENDA

VIVIENDA TIPO: **V-08**

PORTAL: **1** PLANTA: **3ª** LETRA: **C**

Nº PLAZA GARAJE/ TIPO: **23** / GT-1 PLANTA: **S-1**

Nº TRASTERO/ TIPO: **13** / TV-2 S.Útil: 5.00m<sup>2</sup> PLANTA: **S-1**

| SUPERFICIE ÚTIL INTERIOR (m <sup>2</sup> ) |       |
|--|-------|
| BAÑO 2                                     | 3.48  |
| BAÑO PPAL.                                 | 5.02  |
| COCINA                                     | 7.32  |
| DISTRIBUIDOR                               | 10.96 |
| DORMITORIO PPAL.                           | 12.84 |
| DORMITORIO 2                               | 10.63 |
| DORMITORIO 3                               | 10.50 |
| SALÓN COMEDOR                              | 20.19 |
| TOTAL                                      | 80.94 |

| SUPERFICIE ÚTIL EXTERIOR (m <sup>2</sup> ) |      |
|--|------|
| TENEDERO                                   | 3.42 |
| TERRAZAS                                   |      |
| JARDÍN                                     |      |
| TOTAL COMPUTABLE                           | 1.71 |

SUP. ÚTIL TOTAL VIVIENDA **82.65**

Planta 3ª. Portal 1

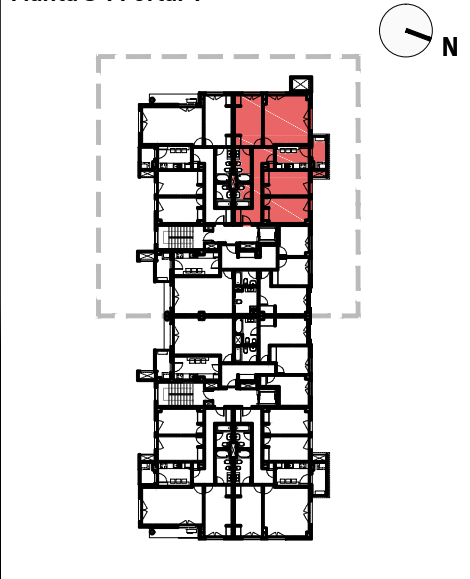

SITUACIÓN DE VIVIENDA EN EL EDIFICIO

Planta S-1

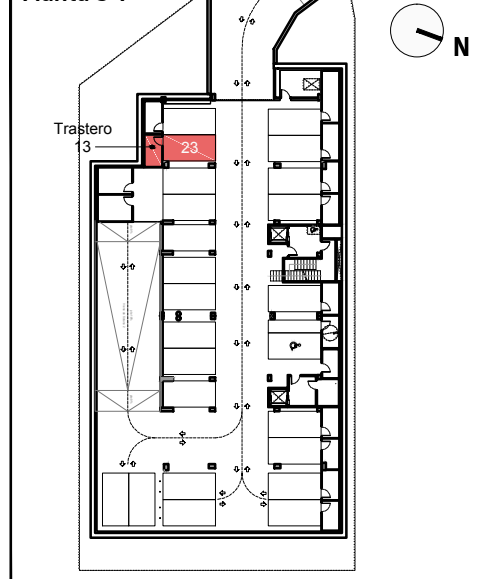

SITUACIÓN DE TRASTERO Y P. DE GARAJE EN EL EDIFICIO

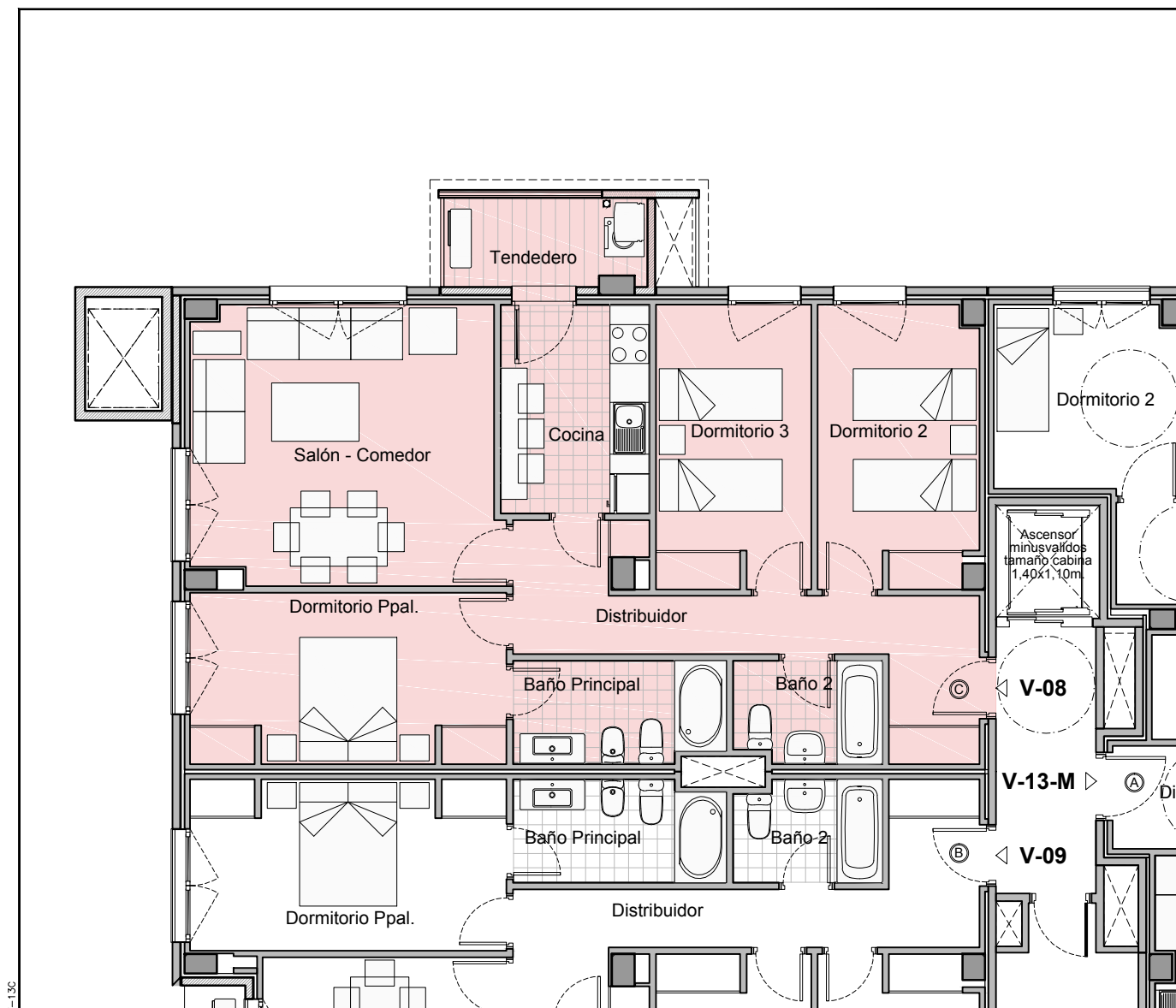

V-13C



ESCALA GRÁFICA:



LA INFORMACIÓN DEL PRESENTE PLANO ES ORIENTATIVA, HABIENDO SIDO ELABORADA A PARTIR DEL PROYECTO DE EJECUCIÓN DEL EDIFICIO, ESTANDO SUJETA A MODIFICACIONES DERIVADAS DE SU CONSTRUCCIÓN, ASÍ COMO REQUERIMIENTOS TÉCNICOS DERIVADOS DE LA CONSECUCCIÓN DE LA CALIFICACIÓN DEFINITIVA Y LICENCIA DE OBRAS. TODO EL MOBILIARIO ES MERAMENTE DECORATIVO, NO INCLUIDO EN LA ENTREGA DE LA VIVIENDA

VIVIENDA TIPO: **V-10**

PORTAL: **1** PLANTA: **4ª** LETRA: **A**

Nº PLAZA GARAJE/ TIPO: **50 / GT-1** PLANTA: **S-3**

Nº TRASTERO/ TIPO: **30 / TV-1 S.Útil: 4.70m²** PLANTA: **S-3**

| SUPERFICIE ÚTIL INTERIOR (m²) |              |
|-------------------------------|--------------|
| BAÑO 2                        | 3.52         |
| BAÑO PPAL.                    | 5.00         |
| COCINA                        | 9.77         |
| DISTRIBUIDOR                  | 8.08         |
| DORMITORIO PPAL.              | 13.45        |
| DORMITORIO 2                  | 10.14        |
| DORMITORIO 3                  | 9.36         |
| SALÓN COMEDOR                 | 21.39        |
| <b>TOTAL</b>                  | <b>80.71</b> |

| SUPERFICIE ÚTIL EXTERIOR (m²) |             |
|-------------------------------|-------------|
| TENEDERO                      | 4.02        |
| TERRAZAS                      |             |
| JARDÍN                        |             |
| <b>TOTAL COMPUTABLE</b>       | <b>2.01</b> |

SUP. ÚTIL TOTAL VIVIENDA **82.72**

Planta 4ª. Portal 1

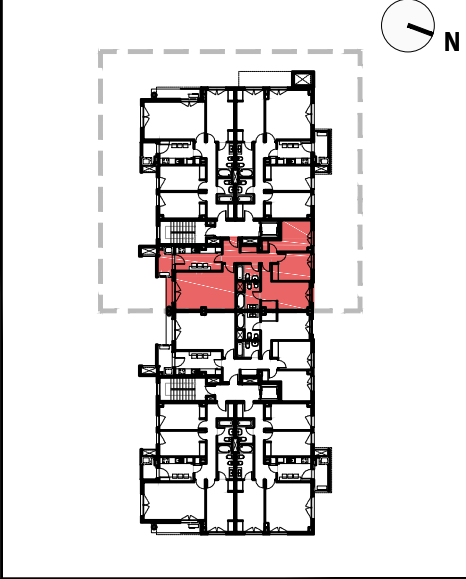

SITUACIÓN DE VIVIENDA EN EL EDIFICIO

Planta S-3

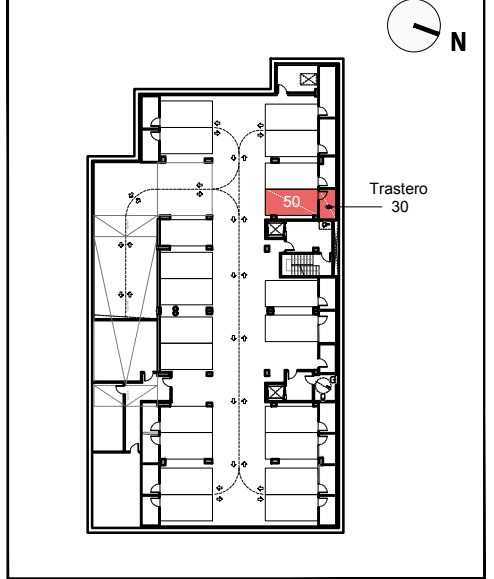

SITUACIÓN DE TRASTERO Y P. DE GARAJE EN EL EDIFICIO

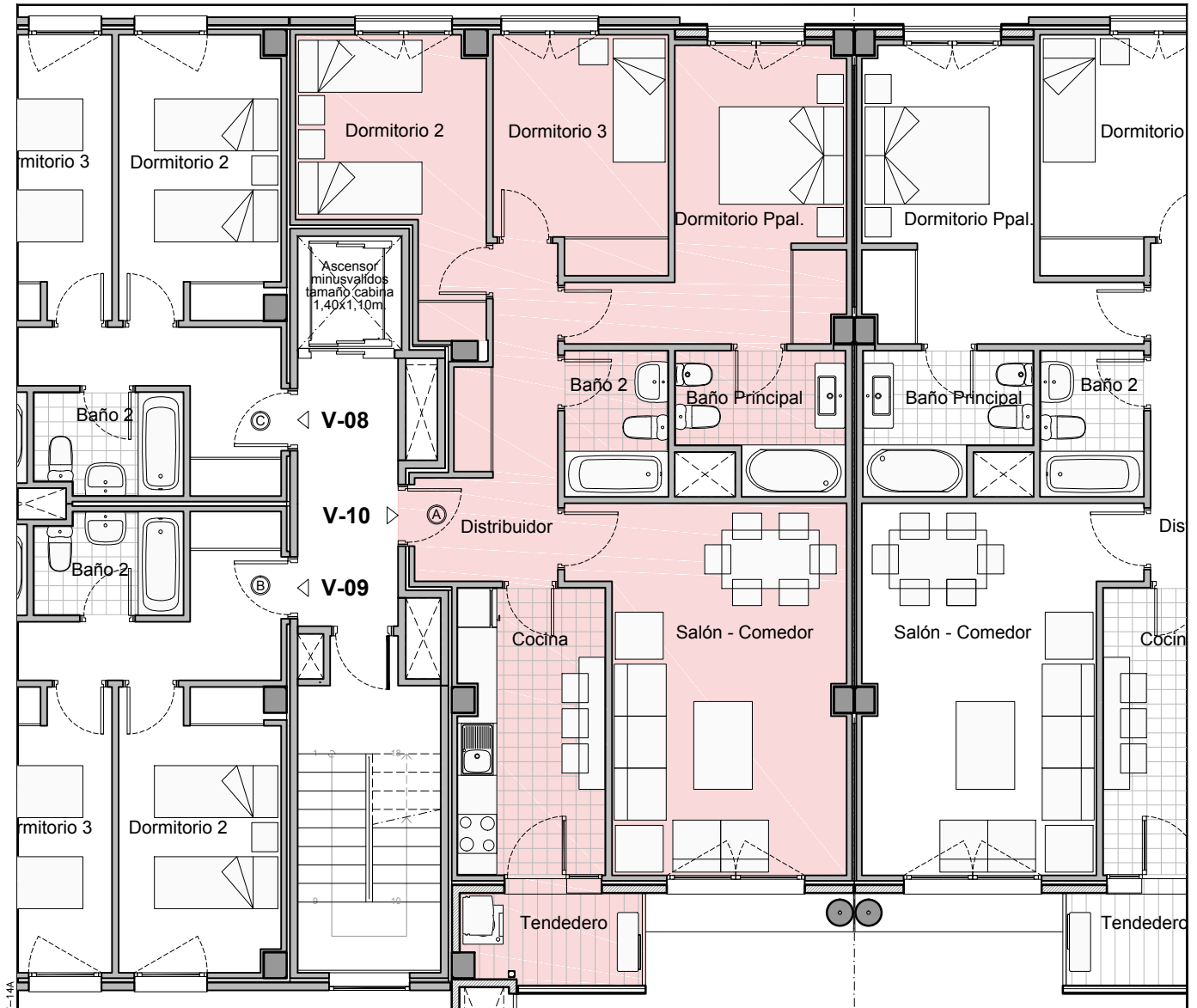

ESCALA GRÁFICA:



LA INFORMACIÓN DEL PRESENTE PLANO ES ORIENTATIVA, HABIENDO SIDO ELABORADA A PARTIR DEL PROYECTO DE EJECUCIÓN DEL EDIFICIO, ESTANDO SUJETA A MODIFICACIONES DERIVADAS DE SU CONSTRUCCIÓN, ASÍ COMO REQUERIMIENTOS TÉCNICOS DERIVADOS DE LA CONSECUCCIÓN DE LA CALIFICACIÓN DEFINITIVA Y LICENCIA DE OBRAS. TODO EL MOBILIARIO ES MERAMENTE DECORATIVO, NO INCLUIDO EN LA ENTREGA DE LA VIVIENDA

VIVIENDA TIPO: **V-09**

PORTAL: **1** PLANTA: **4ª** LETRA: **B**

Nº PLAZA GARAJE/ TIPO: **67** / GT-1 PLANTA: **S-3**

Nº TRASTERO/ TIPO: **42** / TV-2 S.Útil: 5.00m<sup>2</sup> PLANTA: **S-3**

| SUPERFICIE ÚTIL INTERIOR (m <sup>2</sup> ) |       |
|--|-------|
| BAÑO 2                                     | 3.48  |
| BAÑO PPAL.                                 | 5.02  |
| COCINA                                     | 7.32  |
| DISTRIBUIDOR                               | 10.96 |
| DORMITORIO PPAL.                           | 12.84 |
| DORMITORIO2                                | 10.63 |
| DORMITORIO 3                               | 10.50 |
| SALÓN COMEDOR                              | 21.11 |
| TOTAL                                      | 81.86 |

| SUPERFICIE ÚTIL EXTERIOR (m <sup>2</sup> ) |      |
|--|------|
| TENEDERO                                   | 3.00 |
| TERRAZAS                                   |      |
| JARDÍN                                     |      |
| TOTAL COMPUTABLE                           | 1.50 |

SUP. ÚTIL TOTAL VIVIENDA **83.36**

Planta 4ª. Portal 1

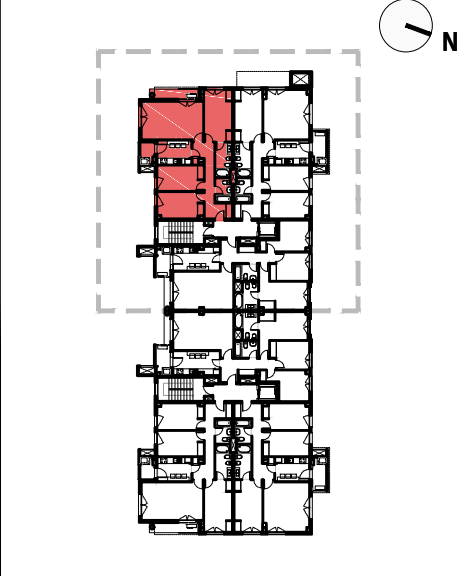

SITUACIÓN DE VIVIENDA EN EL EDIFICIO

Planta S-3

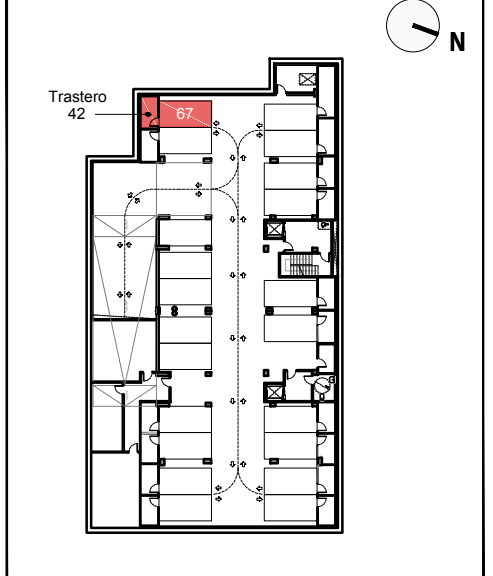

SITUACIÓN DE TRASTERO Y P. DE GARAJE EN EL EDIFICIO

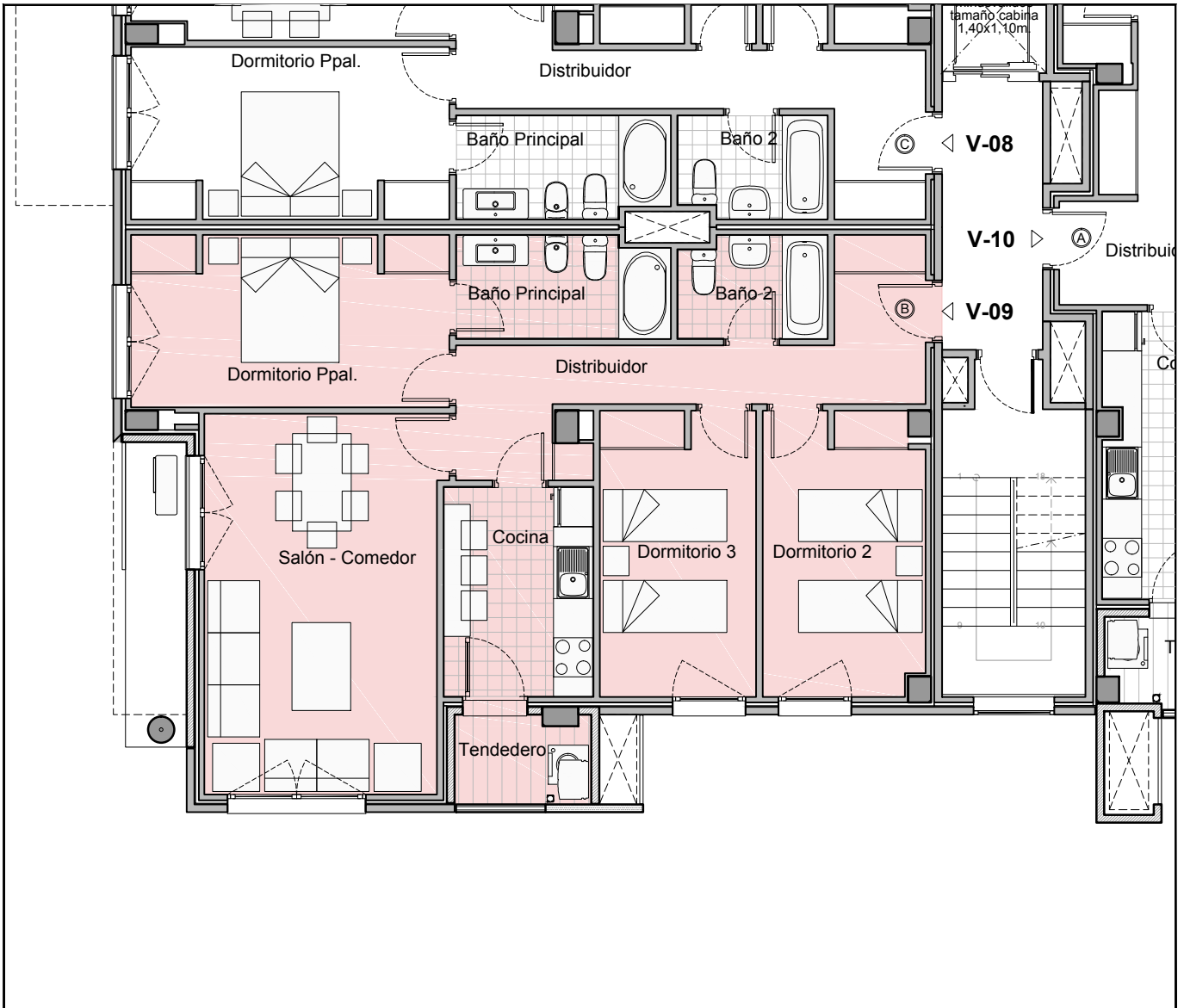

ESCALA GRÁFICA:

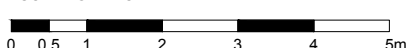

LA INFORMACIÓN DEL PRESENTE PLANO ES ORIENTATIVA, HABIENDO SIDO ELABORADA A PARTIR DEL PROYECTO DE EJECUCIÓN DEL EDIFICIO, ESTANDO SUJETA A MODIFICACIONES DERIVADAS DE SU CONSTRUCCIÓN, ASÍ COMO REQUERIMIENTOS TÉCNICOS DERIVADOS DE LA CONSECUCCIÓN DE LA CALIFICACIÓN DEFINITIVA Y LICENCIA DE OBRAS. TODO EL MOBILIARIO ES MERAMENTE DECORATIVO, NO INCLUIDO EN LA ENTREGA DE LA VIVIENDA

VIVIENDA TIPO: **V-08**

PORTAL: **1** PLANTA: **4ª** LETRA: **C**

Nº PLAZA GARAJE/ TIPO: **66** / GT-1 PLANTA: **S-3**

Nº TRASTERO/ TIPO: **41** / TV-2 S.Útil: 5.00m<sup>2</sup> PLANTA: **S-3**

| SUPERFICIE ÚTIL INTERIOR (m <sup>2</sup> ) |       |
|--|-------|
| BAÑO 2                                     | 3.48  |
| BAÑO PPAL.                                 | 5.02  |
| COCINA                                     | 7.32  |
| DISTRIBUIDOR                               | 10.96 |
| DORMITORIO PPAL.                           | 12.84 |
| DORMITORIO2                                | 10.63 |
| DORMITORIO 3                               | 10.50 |
| SALÓN COMEDOR                              | 20.19 |
| TOTAL                                      | 80.94 |

| SUPERFICIE ÚTIL EXTERIOR (m <sup>2</sup> ) |      |
|--|------|
| TENEDERO                                   | 3.42 |
| TERRAZAS                                   |      |
| JARDÍN                                     |      |
| TOTAL COMPUTABLE                           | 1.71 |

SUP. ÚTIL TOTAL VIVIENDA **82.65**

Planta 4ª. Portal 1

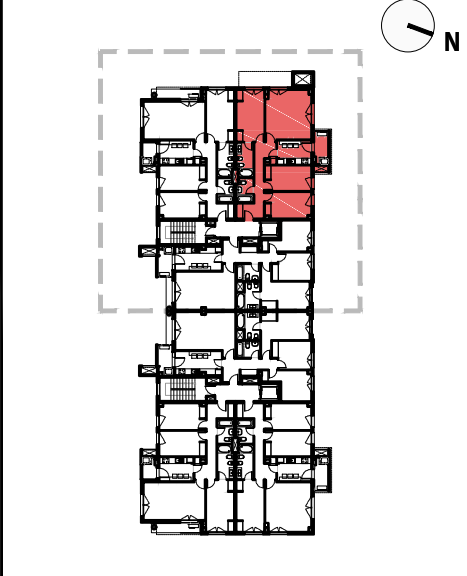

SITUACIÓN DE VIVIENDA EN EL EDIFICIO

Planta S-3

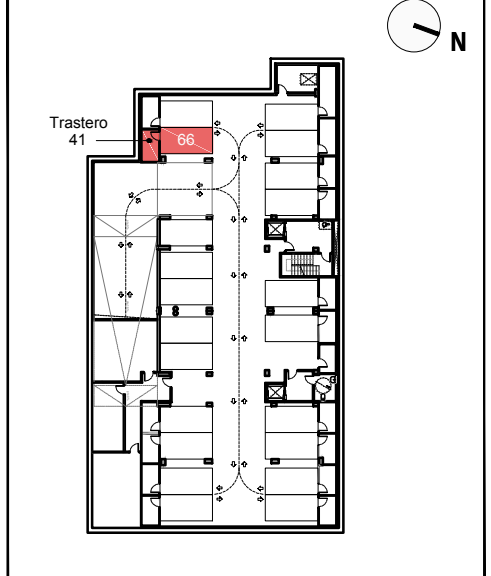

SITUACIÓN DE TRASTERO Y P. DE GARAJE EN EL EDIFICIO

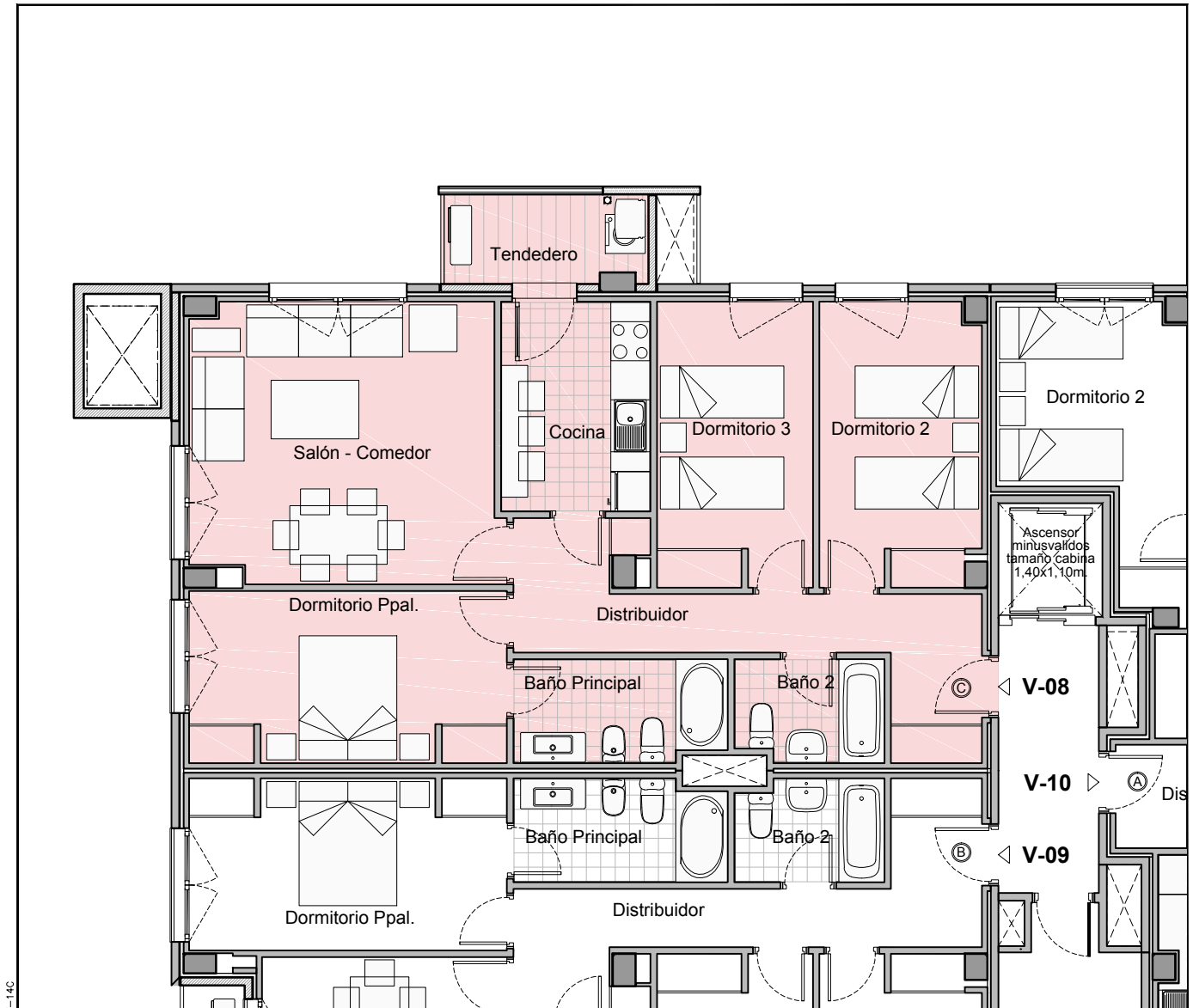

V-14C



ESCALA GRÁFICA:



LA INFORMACIÓN DEL PRESENTE PLANO ES ORIENTATIVA, HABIENDO SIDO ELABORADA A PARTIR DEL PROYECTO DE EJECUCIÓN DEL EDIFICIO, ESTANDO SUJETA A MODIFICACIONES DERIVADAS DE SU CONSTRUCCIÓN, ASÍ COMO REQUERIMIENTOS TÉCNICOS DERIVADOS DE LA CONSECUCCIÓN DE LA CALIFICACIÓN DEFINITIVA Y LICENCIA DE OBRAS.  
TODO EL MOBILIARIO ES MERAMENTE DECORATIVO, NO INCLUIDO EN LA ENTREGA DE LA VIVIENDA

VIVIENDA TIPO: **V-07**

PORTAL: **1** PLANTA: **5ª** LETRA: **A**

Nº PLAZA GARAJE/ TIPO: **3 / GT-1 - 15 / GT-1** PLANTA: **S-1**

Nº TRASTERO/ TIPO: **3 / TV-1 S.Útil: 4.70m²** PLANTA: **S-1**

| SUPERFICIE ÚTIL INTERIOR (m²) |       |
|-------------------------------|-------|
| BAÑO 2                        | 3.52  |
| BAÑO PPAL.                    | 5.00  |
| COCINA                        | 9.77  |
| DISTRIBUIDOR                  | 8.08  |
| DORMITORIO PPAL.              | 13.45 |
| DORMITORIO 2                  | 10.14 |
| DORMITORIO 3                  | 9.36  |
| SALÓN COMEDOR                 | 21.39 |
| TOTAL                         | 80.71 |

| SUPERFICIE ÚTIL EXTERIOR (m²) |      |
|-------------------------------|------|
| TENEDERO                      | 4.02 |
| TERRAZAS                      | 4.90 |
| JARDÍN                        |      |
| TOTAL COMPUTABLE              | 4.46 |

SUP. ÚTIL TOTAL VIVIENDA **85.17**

Planta 5ª. Portal 1

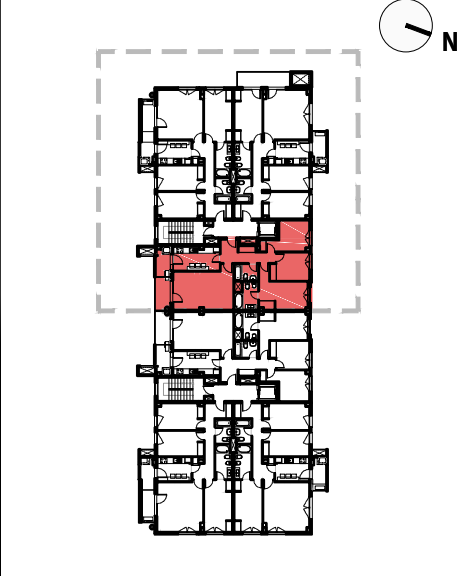

SITUACIÓN DE VIVIENDA EN EL EDIFICIO

Planta S-1

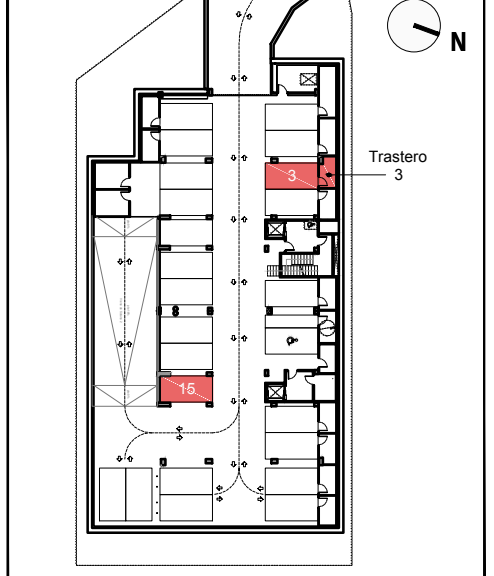

SITUACIÓN DE TRASTERO Y P. DE GARAJE EN EL EDIFICIO

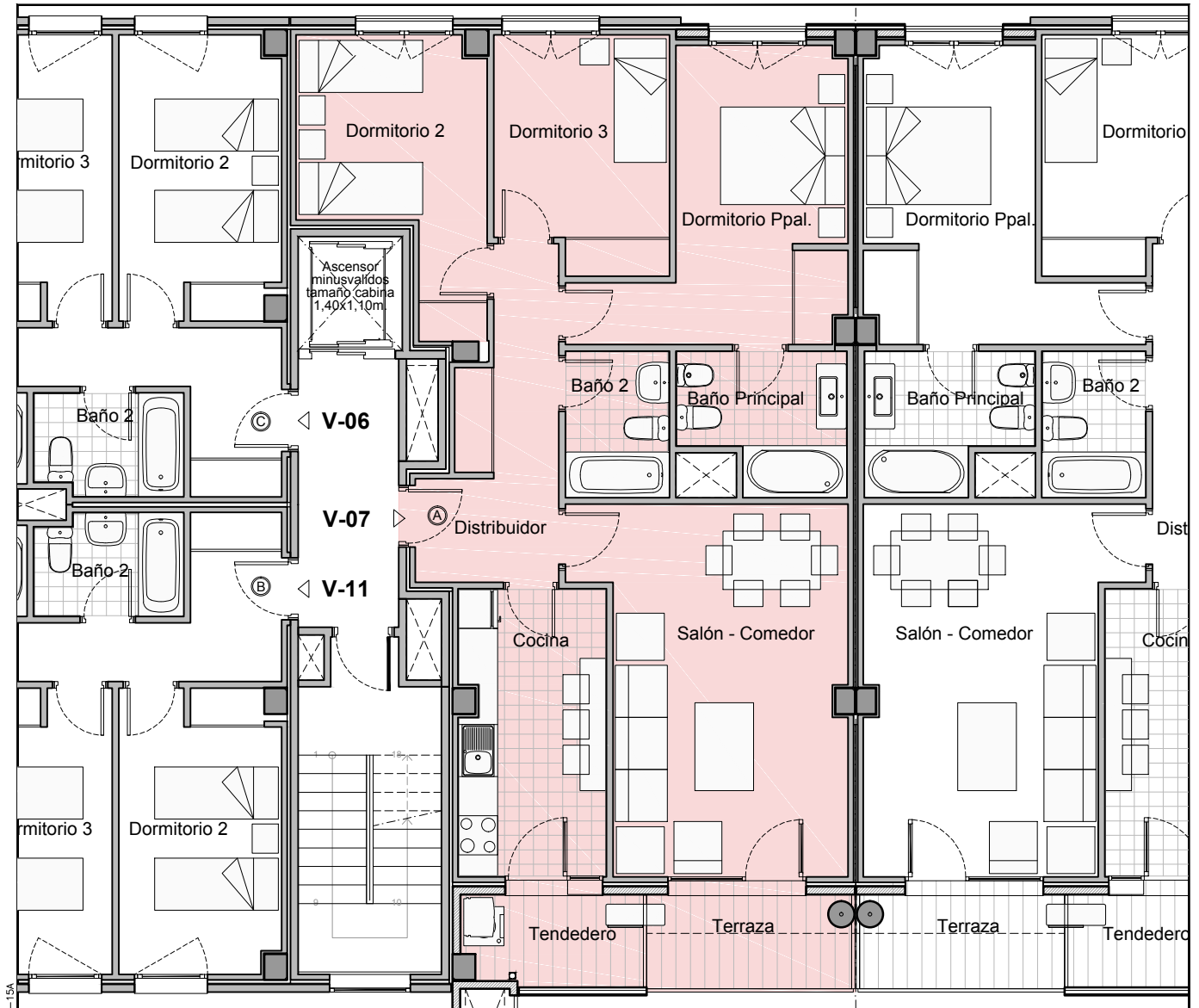

ESCALA GRÁFICA:



LA INFORMACIÓN DEL PRESENTE PLANO ES ORIENTATIVA, HABIENDO SIDO ELABORADA A PARTIR DEL PROYECTO DE EJECUCIÓN DEL EDIFICIO, ESTANDO SUJETA A MODIFICACIONES DERIVADAS DE SU CONSTRUCCIÓN, ASÍ COMO REQUERIMIENTOS TÉCNICOS DERIVADOS DE LA CONSECUCCIÓN DE LA CALIFICACIÓN DEFINITIVA Y LICENCIA DE OBRAS. TODO EL MOBILIARIO ES MERAMENTE DECORATIVO, NO INCLUIDO EN LA ENTREGA DE LA VIVIENDA

VIVIENDA TIPO: **V-11**

PORTAL: **1** PLANTA: **5ª** LETRA: **B**

Nº PLAZA GARAJE/ TIPO: **1 / GT-1 - 17 / GT-1** PLANTA: **S-1**

Nº TRASTERO/ TIPO: **1 / TV-4 S.Útil: 8.00m²** PLANTA: **S-1**

| SUPERFICIE ÚTIL INTERIOR (m²) |       |
|-------------------------------|-------|
| BAÑO 2                        | 3.48  |
| BAÑO PPAL.                    | 5.02  |
| COCINA                        | 7.32  |
| DISTRIBUIDOR                  | 10.96 |
| DORMITORIO PPAL.              | 12.84 |
| DORMITORIO2                   | 10.63 |
| DORMITORIO 3                  | 10.50 |
| SALÓN COMEDOR                 | 20.38 |
| TOTAL                         | 81.13 |

| SUPERFICIE ÚTIL EXTERIOR (m²) |      |
|-------------------------------|------|
| TENEDERO                      | 4.37 |
| TERRAZAS                      | 4.17 |
| JARDÍN                        |      |
| TOTAL COMPUTABLE              | 4.27 |

SUP. ÚTIL TOTAL VIVIENDA **85.40**

Planta 5ª. Portal 1

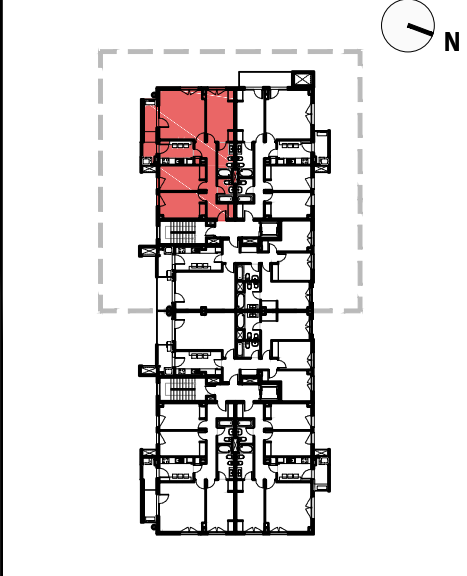

SITUACIÓN DE VIVIENDA EN EL EDIFICIO

Planta S-1

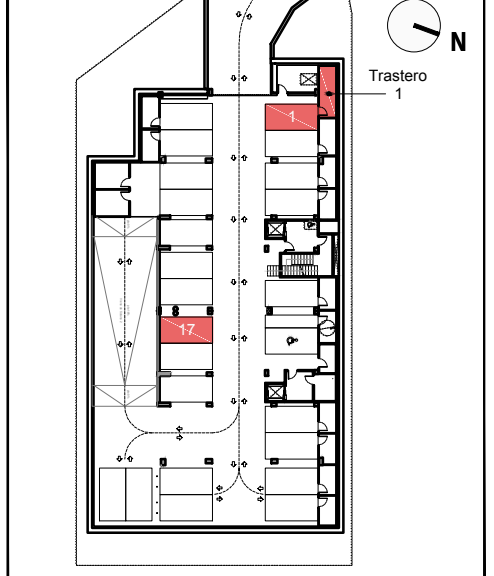

SITUACIÓN DE TRASTERO Y P. DE GARAJE EN EL EDIFICIO

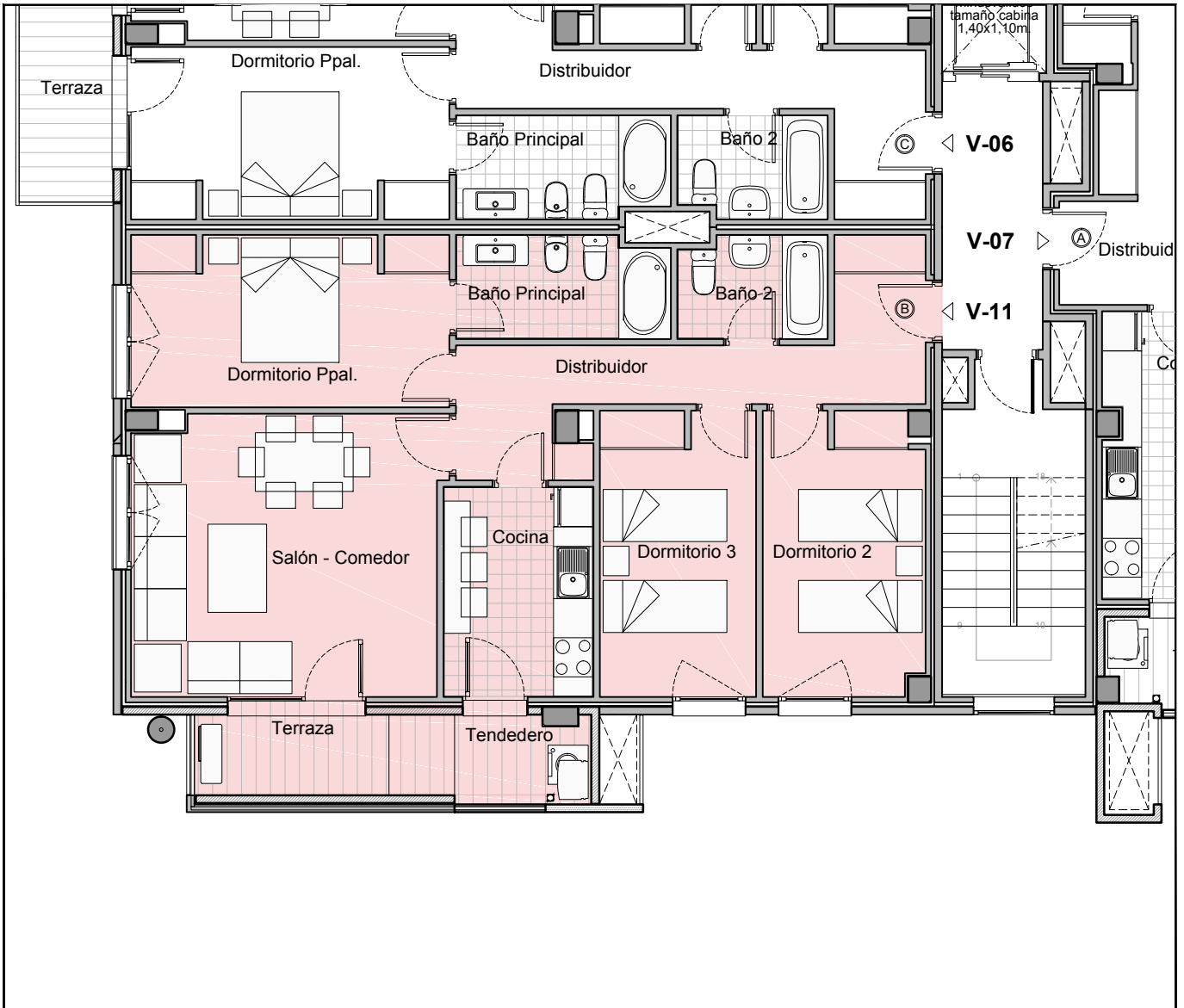

ESCALA GRÁFICA:

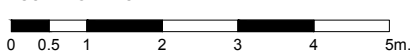

LA INFORMACIÓN DEL PRESENTE PLANO ES ORIENTATIVA, HABIENDO SIDO ELABORADA A PARTIR DEL PROYECTO DE EJECUCIÓN DEL EDIFICIO, ESTANDO SUJETA A MODIFICACIONES DERIVADAS DE SU CONSTRUCCIÓN, ASÍ COMO REQUERIMIENTOS TÉCNICOS DERIVADOS DE LA CONSECUCCIÓN DE LA CALIFICACIÓN DEFINITIVA Y LICENCIA DE OBRAS. TODO EL MOBILIARIO ES MERAMENTE DECORATIVO, NO INCLUIDO EN LA ENTREGA DE LA VIVIENDA



VIVIENDA TIPO: **V-06**

PORTAL: **1** PLANTA: **5ª** LETRA: **C**

Nº PLAZA GARAJE/ TIPO: **2 / GT-1 - 16 / GT-1** PLANTA: **S-1**

Nº TRASTERO/ TIPO: **2 / TV-5 S.Útil: 4.70m²** PLANTA: **S-1**

| SUPERFICIE ÚTIL INTERIOR (m²) |       |
|-------------------------------|-------|
| BAÑO 2                        | 3.48  |
| BAÑO PPAL.                    | 5.02  |
| COCINA                        | 7.32  |
| DISTRIBUIDOR                  | 10.96 |
| DORMITORIO PPAL.              | 12.84 |
| DORMITORIO2                   | 10.63 |
| DORMITORIO 3                  | 10.50 |
| SALÓN COMEDOR                 | 20.19 |
| TOTAL                         | 80.94 |

| SUPERFICIE ÚTIL EXTERIOR (m²) |      |
|-------------------------------|------|
| TENDEDERO                     | 3.42 |
| TERRAZAS                      | 7.94 |
| JARDÍN                        |      |
| TOTAL COMPUTABLE              | 5.68 |

SUP. ÚTIL TOTAL VIVIENDA **86.62**

Planta 5ª. Portal 1

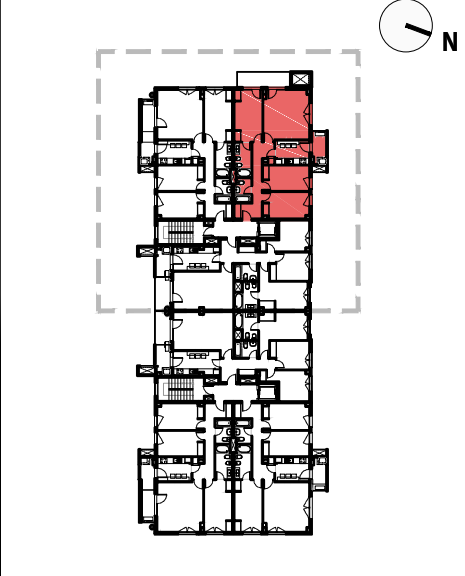

SITUACIÓN DE VIVIENDA EN EL EDIFICIO

Planta S-1

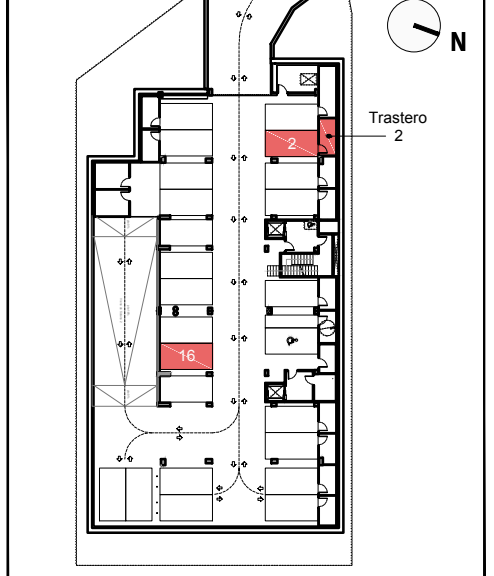

SITUACIÓN DE TRASTERO Y P. DE GARAJE EN EL EDIFICIO

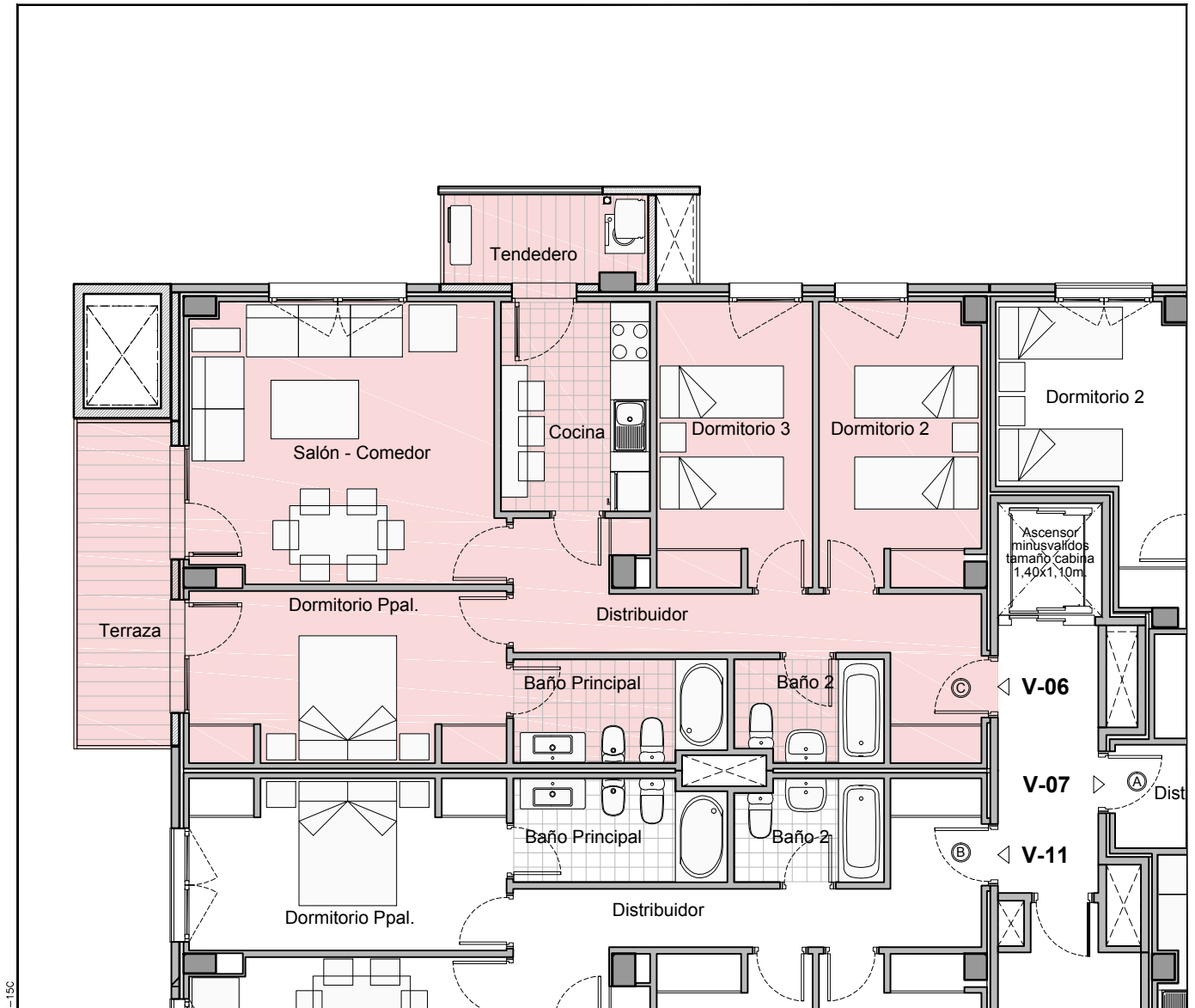

ESCALA GRÁFICA:



LA INFORMACIÓN DEL PRESENTE PLANO ES ORIENTATIVA, HABIENDO SIDO ELABORADA A PARTIR DEL PROYECTO DE EJECUCIÓN DEL EDIFICIO, ESTANDO SUJETA A MODIFICACIONES DERIVADAS DE SU CONSTRUCCIÓN, ASÍ COMO REQUERIMIENTOS TÉCNICOS DERIVADOS DE LA CONSECUCCIÓN DE LA CALIFICACIÓN DEFINITIVA Y LICENCIA DE OBRAS. TODO EL MOBILIARIO ES MERAMENTE DECORATIVO, NO INCLUIDO EN LA ENTREGA DE LA VIVIENDA

VIVIENDA TIPO: **V-10**

POR TAL: **1** PLANTA: **6ª** LETRA: **A**

Nº PLAZA GARAJE/ TIPO: **4 / GT-1 - 18 / GT-1** PLANTA: **S-1**

Nº TRASTERO/ TIPO: **4 / TV-1 S.Útil: 4.70m²** PLANTA: **S-1**

| SUPERFICIE ÚTIL INTERIOR (m²) |       |
|-------------------------------|-------|
| BAÑO 2                        | 3.52  |
| BAÑO PPAL.                    | 5.00  |
| COCINA                        | 9.77  |
| DISTRIBUIDOR                  | 8.08  |
| DORMITORIO PPAL.              | 13.45 |
| DORMITORIO 2                  | 10.14 |
| DORMITORIO 3                  | 9.36  |
| SALÓN COMEDOR                 | 21.39 |
| TOTAL                         | 80.71 |

| SUPERFICIE ÚTIL EXTERIOR (m²) |      |
|-------------------------------|------|
| TENDEDERO                     | 4.02 |
| TERRAZAS                      |      |
| JARDÍN                        |      |
| TOTAL COMPUTABLE              | 2.01 |

SUP. ÚTIL TOTAL VIVIENDA **82.72**

Planta 6ª. Portal 1

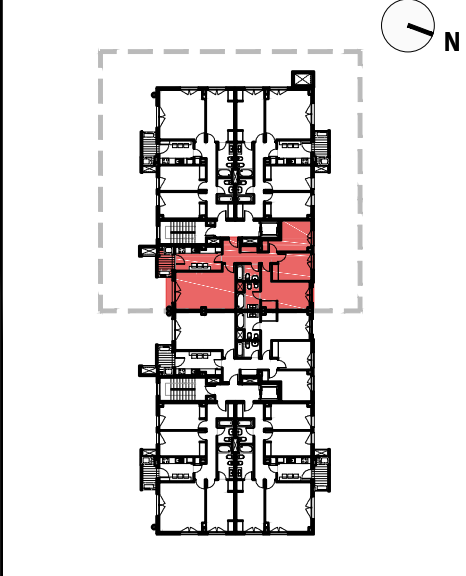

SITUACIÓN DE VIVIENDA EN EL EDIFICIO

Planta S-1

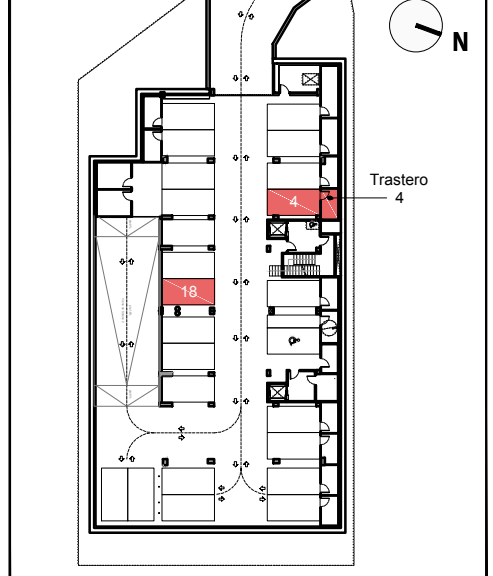

SITUACIÓN DE TRASTERO Y P. DE GARAJE EN EL EDIFICIO

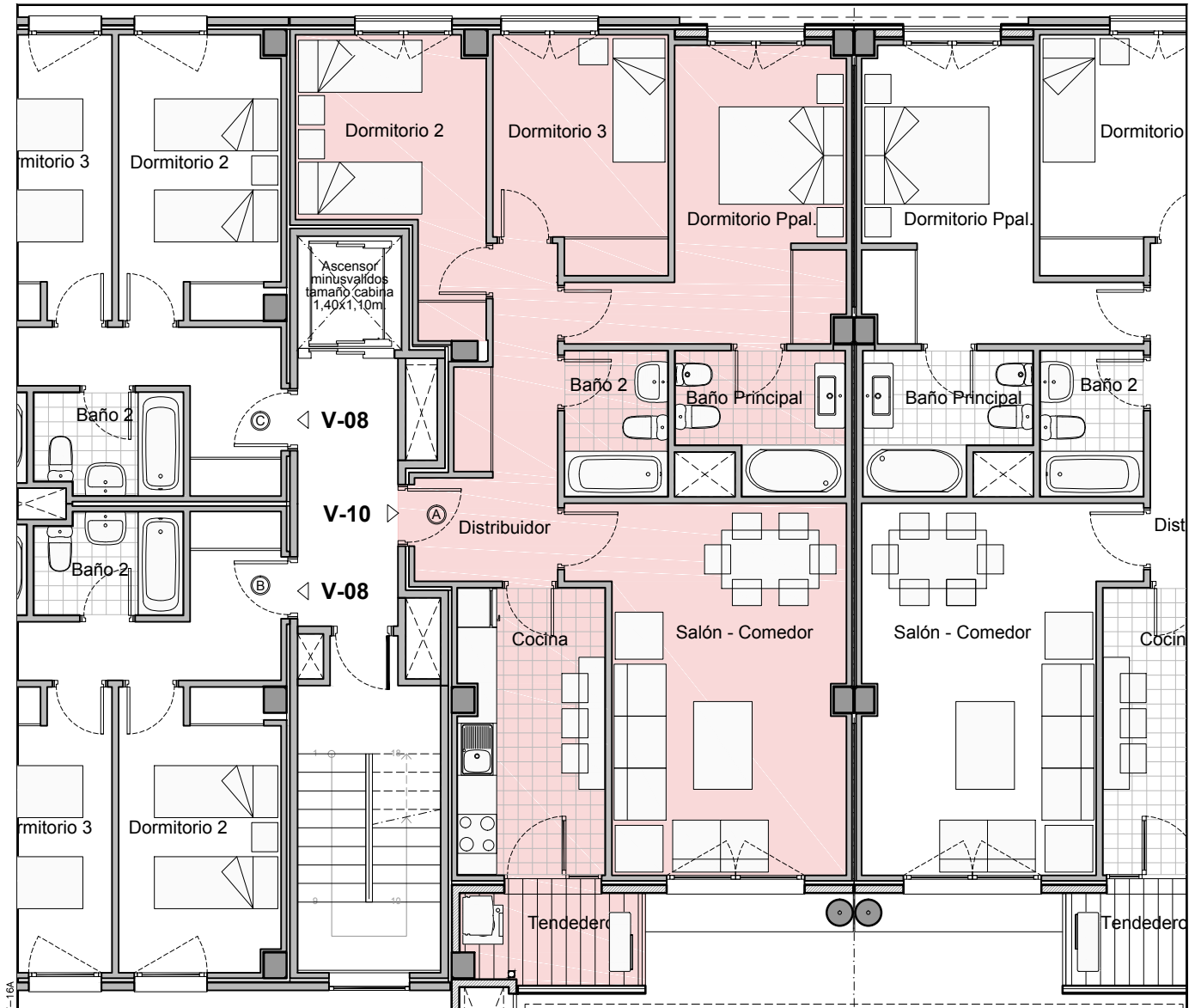

ESCALA GRÁFICA:



LA INFORMACIÓN DEL PRESENTE PLANO ES ORIENTATIVA, HABIENDO SIDO ELABORADA A PARTIR DEL PROYECTO DE EJECUCIÓN DEL EDIFICIO, ESTANDO SUJETA A MODIFICACIONES DERIVADAS DE SU CONSTRUCCIÓN, ASÍ COMO REQUERIMIENTOS TÉCNICOS DERIVADOS DE LA CONSECUCCIÓN DE LA CALIFICACIÓN DEFINITIVA Y LICENCIA DE OBRAS. TODO EL MOBILIARIO ES MERAMENTE DECORATIVO, NO INCLUIDO EN LA ENTREGA DE LA VIVIENDA

VIVIENDA TIPO: **V-08**

PORTAL: **1** PLANTA: **6ª** LETRA: **B**

Nº PLAZA GARAJE/ TIPO: **45 / GT-1 - 44 / GT-1** PLANTA: **S-2**

Nº TRASTERO/ TIPO: **25 / TV-2 S.Útil: 4.70m²** PLANTA: **S-2**

| SUPERFICIE ÚTIL INTERIOR (m²) |       |
|-------------------------------|-------|
| BAÑO 2                        | 3.48  |
| BAÑO PPAL.                    | 5.02  |
| COCINA                        | 7.32  |
| DISTRIBUIDOR                  | 10.96 |
| DORMITORIO PPAL.              | 12.84 |
| DORMITORIO2                   | 10.63 |
| DORMITORIO 3                  | 10.50 |
| SALÓN COMEDOR                 | 20.19 |
| TOTAL                         | 80.94 |

| SUPERFICIE ÚTIL EXTERIOR (m²) |      |
|-------------------------------|------|
| TENEDERO                      | 3.42 |
| TERRAZAS                      |      |
| JARDÍN                        |      |
| TOTAL COMPUTABLE              | 1.71 |

SUP. ÚTIL TOTAL VIVIENDA **82.65**

Planta 6ª. Portal 1

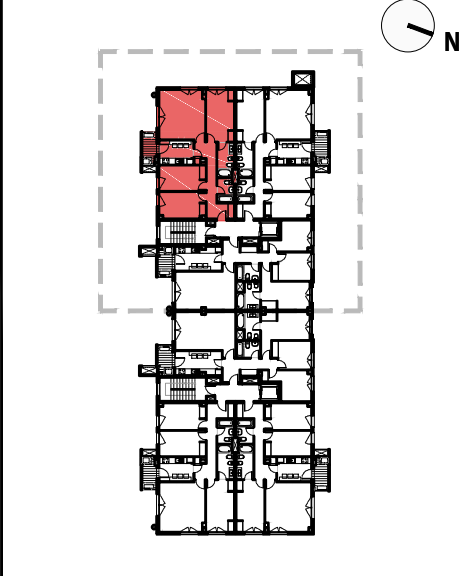

SITUACIÓN DE VIVIENDA EN EL EDIFICIO

Planta S-2

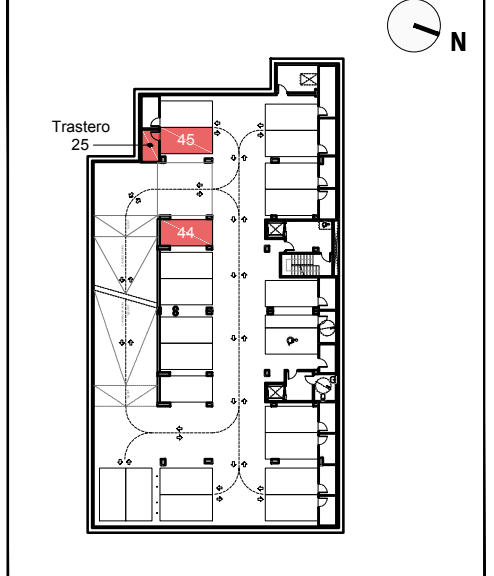

SITUACIÓN DE TRASTERO Y P. DE GARAJE EN EL EDIFICIO

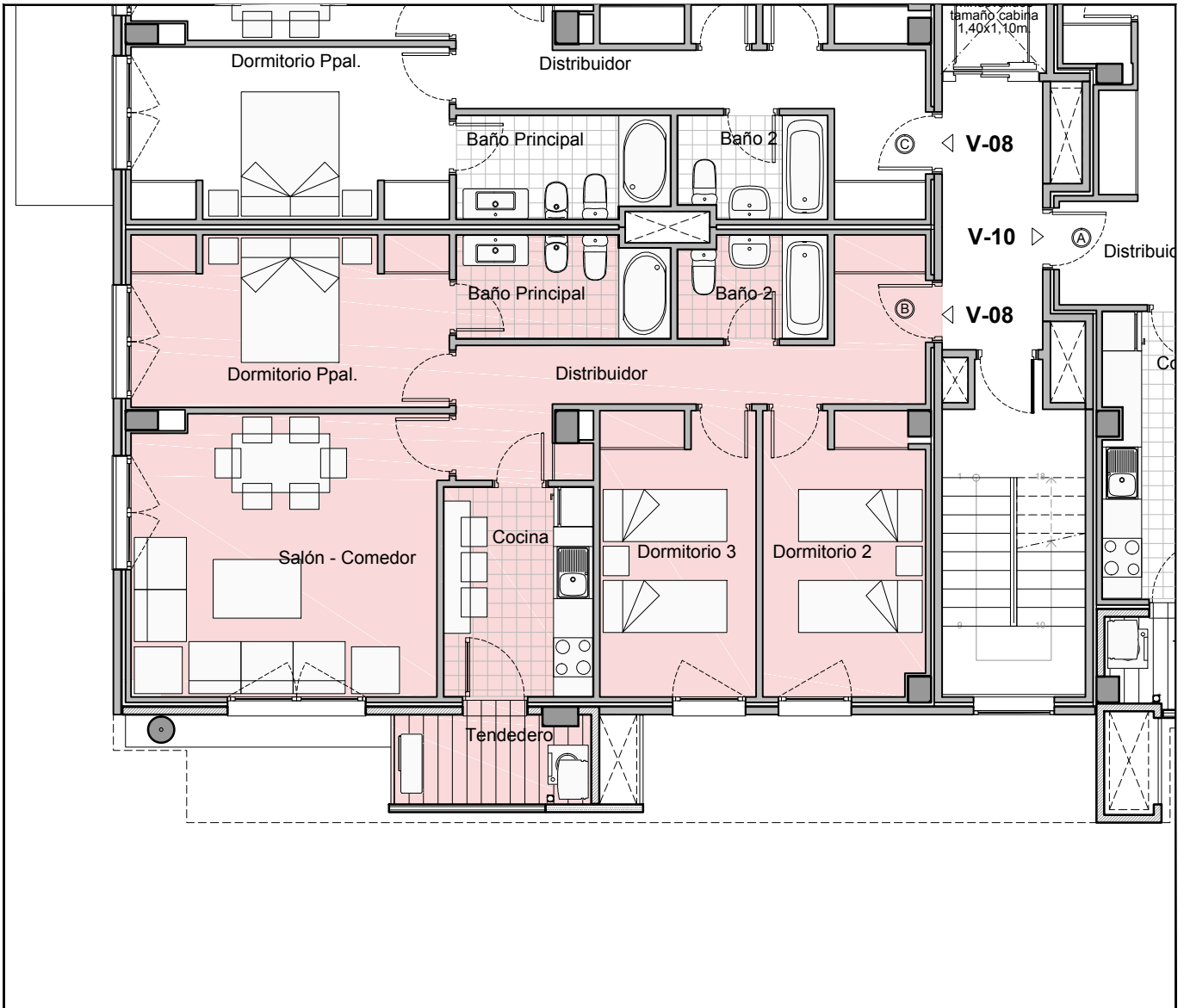

ESCALA GRÁFICA:



LA INFORMACIÓN DEL PRESENTE PLANO ES ORIENTATIVA, HABIENDO SIDO ELABORADA A PARTIR DEL PROYECTO DE EJECUCIÓN DEL EDIFICIO, ESTANDO SUJETA A MODIFICACIONES DERIVADAS DE SU CONSTRUCCIÓN, ASÍ COMO REQUERIMIENTOS TÉCNICOS DERIVADOS DE LA CONSECUCCIÓN DE LA CALIFICACIÓN DEFINITIVA Y LICENCIA DE OBRAS. TODO EL MOBILIARIO ES MERAMENTE DECORATIVO, NO INCLUIDO EN LA ENTREGA DE LA VIVIENDA

VIVIENDA TIPO: **V-08**

PORTAL: **1** PLANTA: **6ª** LETRA: **C**

Nº PLAZA GARAJE/ TIPO: **46 / GT-1 - 43 / GT-1** PLANTA: **S-2**

Nº TRASTERO/ TIPO: **26 / TV-2** S.Útil: 5.00m<sup>2</sup> PLANTA: **S-2**

| SUPERFICIE ÚTIL INTERIOR (m <sup>2</sup> ) |       |
|--|-------|
| BAÑO 2                                     | 3.48  |
| BAÑO PPAL.                                 | 5.02  |
| COCINA                                     | 7.32  |
| DISTRIBUIDOR                               | 10.96 |
| DORMITORIO PPAL.                           | 12.84 |
| DORMITORIO2                                | 10.63 |
| DORMITORIO 3                               | 10.50 |
| SALÓN COMEDOR                              | 20.19 |
| TOTAL                                      | 80.94 |

| SUPERFICIE ÚTIL EXTERIOR (m <sup>2</sup> ) |      |
|--|------|
| TENEDERO                                   | 3.42 |
| TERRAZAS                                   |      |
| JARDÍN                                     |      |
| TOTAL COMPUTABLE                           | 1.71 |

SUP. ÚTIL TOTAL VIVIENDA **82.65**

Planta 6ª. Portal 1

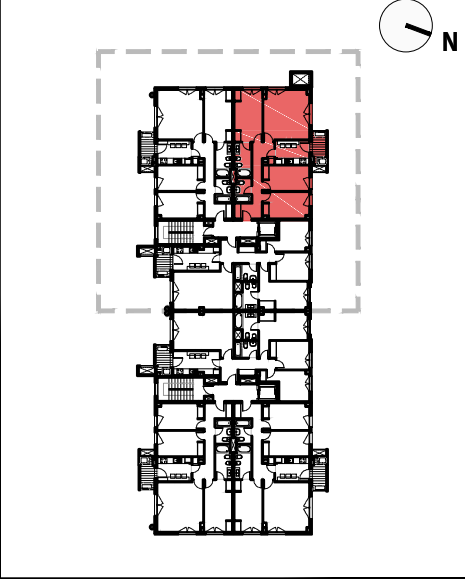

SITUACIÓN DE VIVIENDA EN EL EDIFICIO

Planta S-2

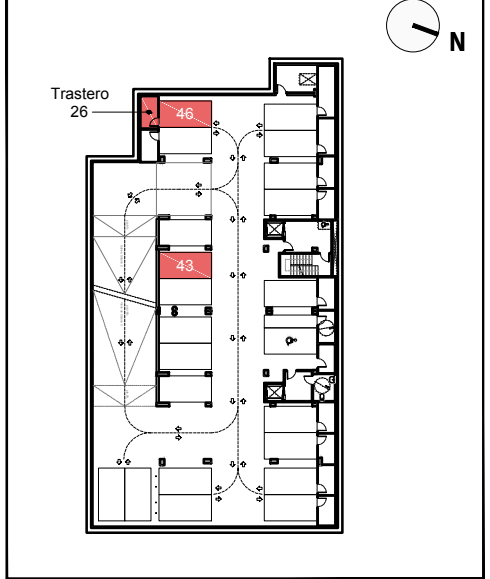

SITUACIÓN DE TRASTERO Y P. DE GARAJE EN EL EDIFICIO

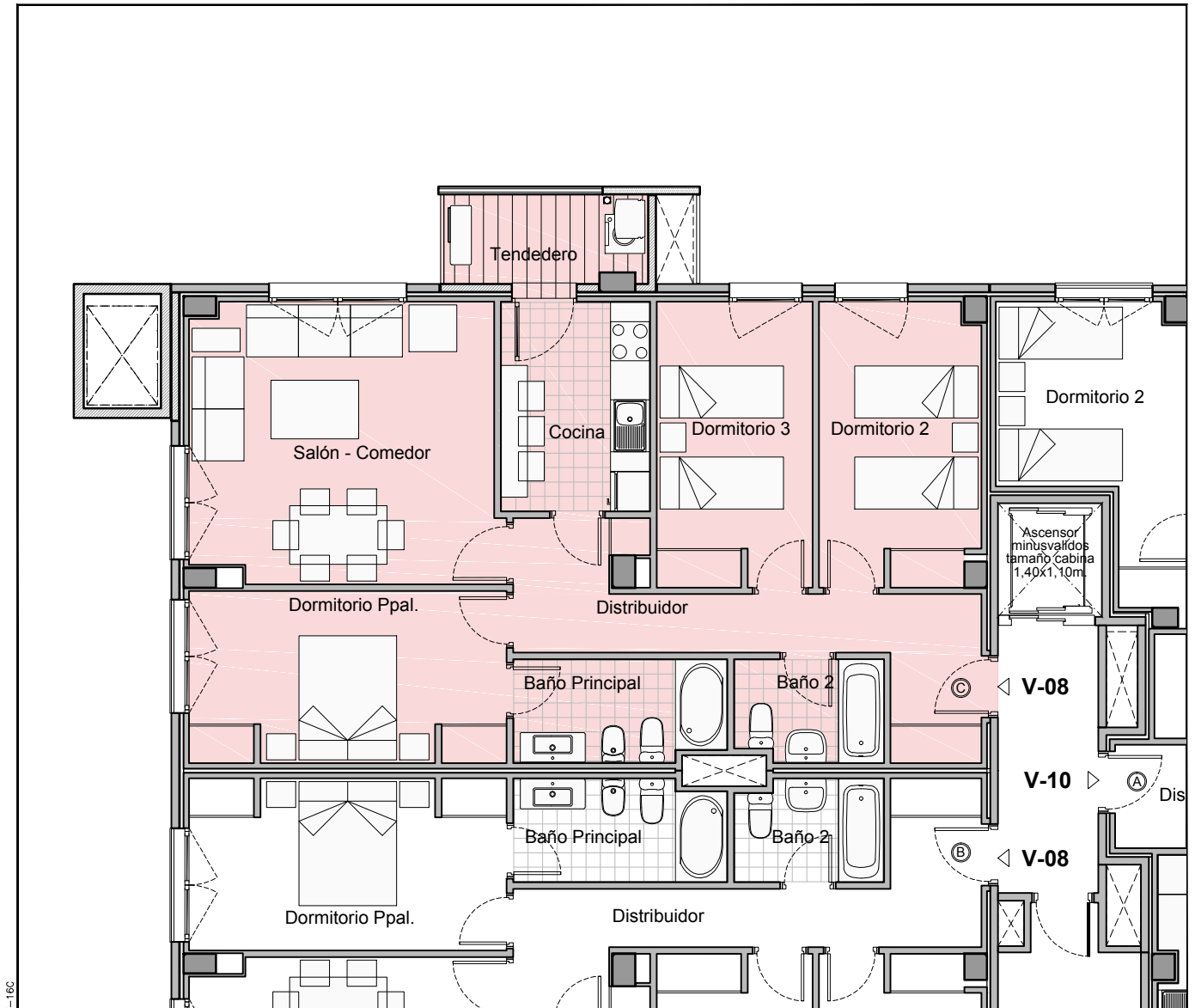

ESCALA GRÁFICA:



LA INFORMACIÓN DEL PRESENTE PLANO ES ORIENTATIVA, HABIENDO SIDO ELABORADA A PARTIR DEL PROYECTO DE EJECUCIÓN DEL EDIFICIO, ESTANDO SUJETA A MODIFICACIONES DERIVADAS DE SU CONSTRUCCIÓN, ASÍ COMO REQUERIMIENTOS TÉCNICOS DERIVADOS DE LA CONSECUCCIÓN DE LA CALIFICACIÓN DEFINITIVA Y LICENCIA DE OBRAS. TODO EL MOBILIARIO ES MERAMENTE DECORATIVO, NO INCLUIDO EN LA ENTREGA DE LA VIVIENDA

VIVIENDA TIPO: **V-12**

PORTAL: **1** PLANTA: **ático** LETRA: **A**

Nº PLAZA GARAJE/ TIPO: **22 / GT-1 - 19 / GT-1** PLANTA: **S-1**

Nº TRASTERO/ TIPO: **12 / TV-4 S.Útil: 8.00m²** PLANTA: **S-1**

| SUPERFICIE ÚTIL INTERIOR (m²) |              |
|-------------------------------|--------------|
| BAÑO 2                        | 5.00         |
| BAÑO PPAL.                    | 5.00         |
| DISTRIBUIDOR                  | 7.20         |
| DORMITORIO PPAL.              | 13.61        |
| DORMITORIO2                   | 8.37         |
| DORMITORIO 3                  | 9.54         |
| SALÓN COM.- COCINA            | 24.86        |
| <b>TOTAL</b>                  | <b>73.58</b> |

| SUPERFICIE ÚTIL EXTERIOR (m²) |             |
|-------------------------------|-------------|
| TENEDERO                      | 113.80      |
| TERRAZAS                      |             |
| JARDÍN                        |             |
| <b>TOTAL COMPUTABLE</b>       | <b>7.36</b> |

SUP. ÚTIL TOTAL VIVIENDA **80.94**

Planta Ático. Portal 1

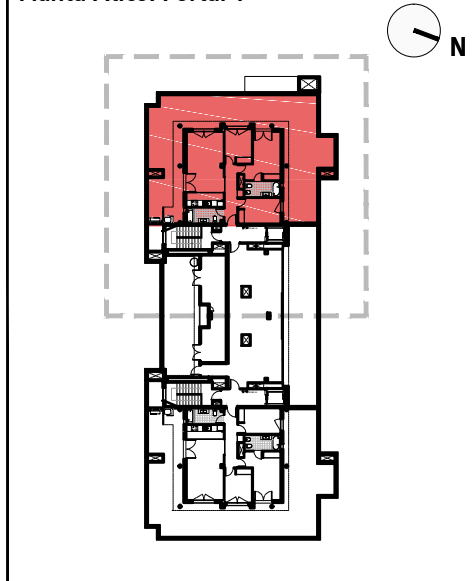

SITUACIÓN DE VIVIENDA EN EL EDIFICIO

Planta S-1

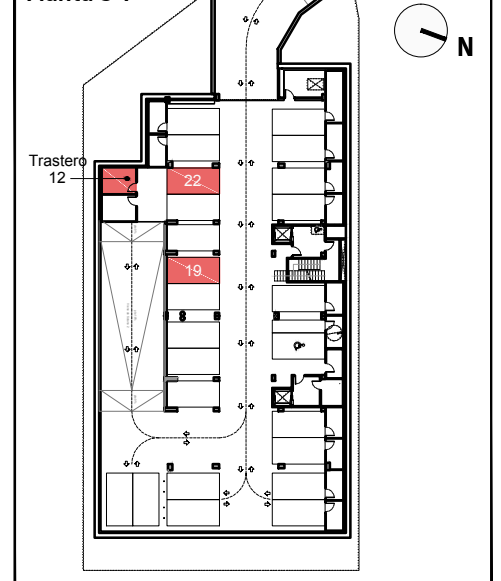

SITUACIÓN DE TRASTERO Y P. DE GARAJE EN EL EDIFICIO

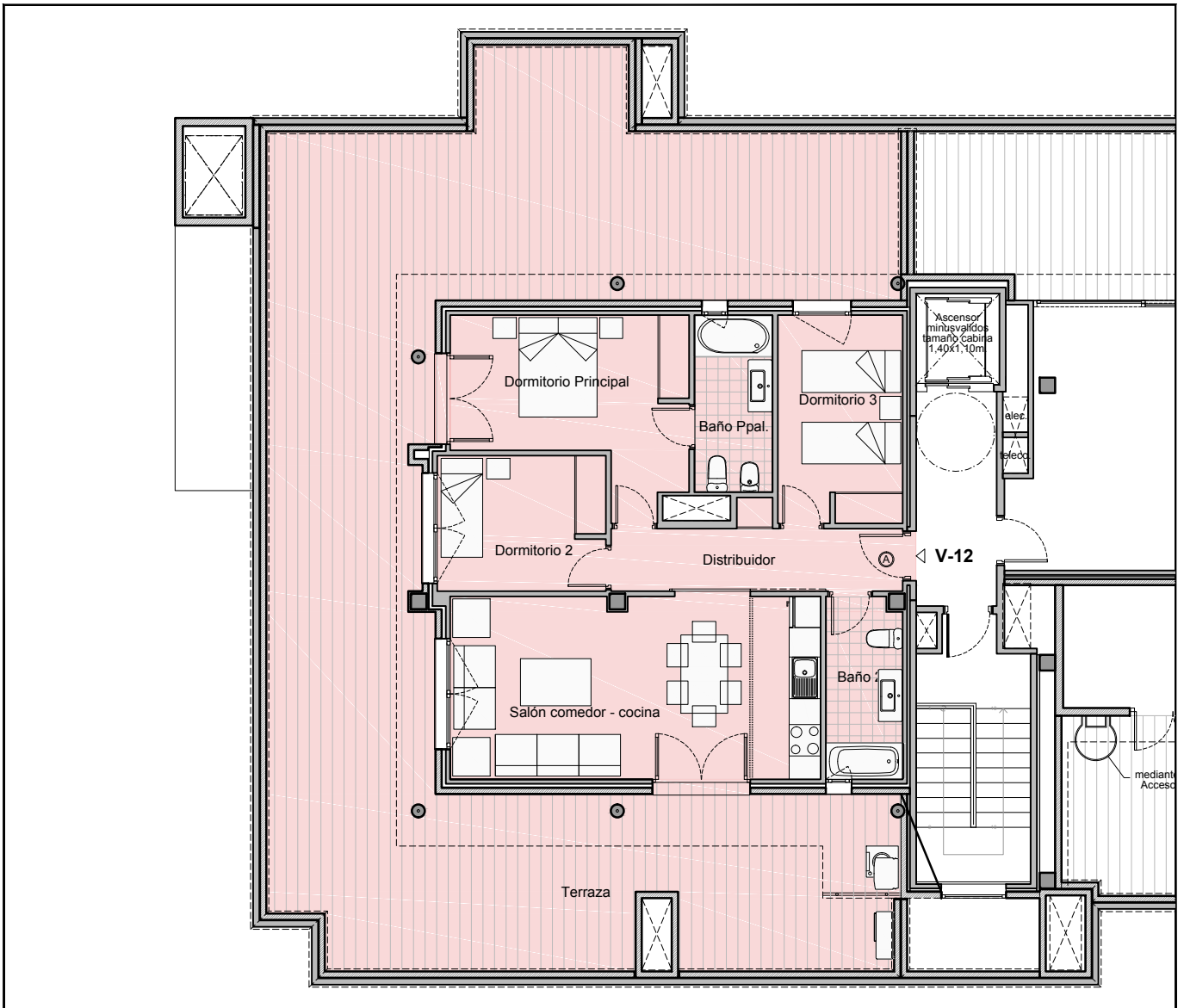

V-17A



ESCALA GRÁFICA:

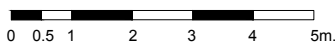

LA INFORMACIÓN DEL PRESENTE PLANO ES ORIENTATIVA, HABIENDO SIDO ELABORADA A PARTIR DEL PROYECTO DE EJECUCIÓN DEL EDIFICIO, ESTANDO SUJETA A MODIFICACIONES DERIVADAS DE SU CONSTRUCCIÓN, ASÍ COMO REQUERIMIENTOS TÉCNICOS DERIVADOS DE LA CONSECUCCIÓN DE LA CALIFICACIÓN DEFINITIVA Y LICENCIA DE OBRAS.  
TODO EL MOBILIARIO ES MERAMENTE DECORATIVO, NO INCLUIDO EN LA ENTREGA DE LA VIVIENDA